К ВАШИМ УСЛУГАМ

Издается с 1990 года.

общественно-политическая газета

№16 (1569) 20 апреля 2022 г.

Рекомендуемая цена – 20 руб.

Большие гастроли

В Шахты приехала труппа Вольского драматического театра, горожанам представили три фееричных спектакля. Подробности на стр. 3

«Бессмертный полк» отменят?

Из-за напряжённой обстановки в приграничных районах Ростовской области массовые мероприятия, запланированные на 9 мая, могут быть частично отменены. Подробнее на стр. 3

Суета перед праздником

Город готовится к Пасхе: проверенные рецепты куличей, расписание богослужений и уборка кладбищ. Стр. 4-5

ЛЕДОВОЕ ПОБОИЩЕ

Скриншот из видео rutube.ru/video

Шахтинский спортсмен Дмитрий Кобелев провёл кулачный бой в английской телефонной будке посреди замёрзшего озера Байкал. Это не первое выступление боксёра на бойцовских шоу, но точно самое зрелищное. Подробности на стр. 2

1676. Реклама

ВЫВОЗ МЕТАЛЛОЛОМА

ООО «СнабДонМеталлургия»

-Резка; - Погрузка;

- Демонтаж;

Выезд от 50 кг.

Цена за килограмм – до 30 рублей

Тел. 8-960-46-49-51-8

Лиц.№8/ЭМ-61 от 11.10.12 г. «ФорумЮг»

376. Реклама

СТУДИЯ СЛУХА

СЛУХОВЫЕ АППАРАТЫ

г. Шахты

ул. Советская, д. 219

8(918) 556-42-01

8(863) 436-42-01

ИМЕЮТСЯ ПРОТИВОПОКАЗАНИЯ. ПРОКОНСУЛЬТИРУЙТЕСЬ СО СПЕЦИАЛИСТОМ

Уважаемые читатели «КВУ»

Спешим порадовать!

Вы можете оформить подписку на любимую газету в любом почтовом отделении, и регулярно получать объективную информацию о происходящих событиях в городе и области домой и в офис.

Наш подписной индекс: ПО 818

ПОДПИСЫВАЙСЯ НА НАС В СОЦИАЛЬНЫХ СЕТЯХ!
ОДНОКЛАССНИКИ OK.RU/KVUSHAKHTY
ВКОНТАКТЕ VK.COM/KVURU

Стоит ли проводить парады в Шахтах в этом году?

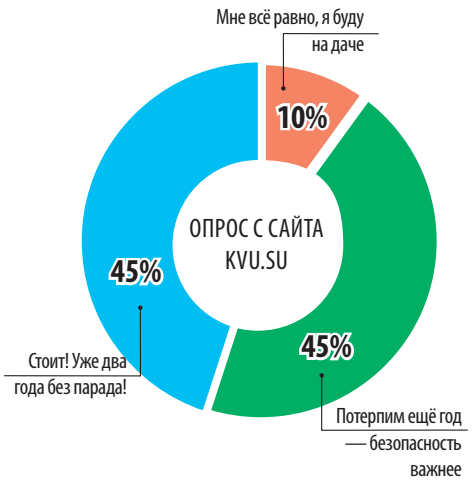

Два миллиона за пробитые колёса

Шахтинцы продолжают судиться с городскими властями из-за неровных и некачественно отремонтированных дорог.

Водители, чьи машины пострадали после попадания в ямы, требуют от администрации компенсации за ремонт. В 2021 году эта сумма составила около 2 миллионов рублей.

Сити-менеджер Андрей Ковалев отметил, что далеко не всем автолюбителям удается доказать, что их машина пострадала именно из-за некачественного дорожного плотна. Зачастую таким способом «обогатиться» пользуются мошенники, которых научились разоблачать. При этом муниципальные власти собрались потребовать от подрядчиков полностью заменить асфальт на некачественно отремонтированных дорогах.

Автомобилисты продолжают страдать из-за некачественных дорог.

90 заболевших

Темпы заражения ковидом в Шахтах продолжают снижаться.

За неделю с 11 по 17 апреля тест на коронавирус сдали 3672 шахтинца, положительный результат получили всего 90 человек. Как и прежде, большинство заболевших принадлежат к возрастной группе от 45 до 75 лет. Ещё месяц назад количество заражений «короной» достигали более пятиста в неделю. Нынешний коэффициент распространения инфекции в городе — Rt 0,75 при областном — 0,80.

За истекшую неделю в ковидный госпиталь поступило 25 пациентов, скончался один мужчина старше 85 лет. Сейчас в ковидном отделении находятся 50 пациентов, 9 из них в тяжёлом состоянии.

С начала пандемии в Шахтах зарегистрирован 13801 случай заболевания ковидом. Жертвами опасной инфекции стали 1017 жителей города.

МНЕНИЕ

О чём говорят в городе

Самые яркие комментарии пользователей социальных сетей «КВУ»

ОБ ИНИЦИАТИВЕ ПЕТЬ ГИМН РОССИИ В ШКОЛАХ ПЕРЕД УРОКАМИ

— В начальных классах детки учат гимн. Мы дома поем во время трансляции гимна. Стоя. Дети это видят и делают. Воспитание начинается в семье.

— По мне, каждую неделю поднимать флаг и петь гимн — это чересчур.

— Надо не петь, как в фильме «Собачье сердце», а учиться и работать.

— Патриотизм в детях воспитают родители! Занимайтесь обучением, а не поклонением флагу! Нам перед уроком флаг никто не поднимал, но, однако… и гимн знаем и Родину любим. Не переусердствуйте.

— Раньше в школах это было. В понедельник линейка перед уроками, подведение итогов, награждение лучших и по классам политинформация.

— Сколько там дней в учебном году? И вот представь, что каждый день тебя заставляют петь одну и ту же песенку. Лучшего способа вызвать отвращение не придумаешь.

О ВОЗМОЖНОЙ ОТМЕНЕ «БЕССМЕРТНОГО ПОЛКА»

— Полиция решила перестраховаться. Лишать горожан третий год праздника из-за мифической угрозы — это как? Мы предаём память наших дедов и прадедов. За что они воевали, проливали кровь и погибали?

— Решатели, равнение на Москву. Как там скажут, так и будет. Ваше дело — сидеть ровно и слушаться приказов господ.

О ДОРОГЕ К ДЕТСКОЙ ПОЛИКЛИНИКЕ В ПОСЁЛКЕ КРАСИНА

— Сплошное расстройство. Можно убить город, но не настолько. Складывается впечатление, что не для народа и города работаете. Бессовестное, наплевательское отношение. Хочется так верить в лучшее, наведёт порядок Он в городе. Не знаю кто Он, но хочется верить, жить в этом городе и надеяться на лучшее.

— По этой дороге дети идут в школу, пройти чистыми возможности просто нет. Проблема с этим участком дороги уже очень долго, и никто ничего не делает.

Дорогие читатели! Смотрите и комментируйте новости в соцсетях «КВУ». Ваше интересное и конструктивное мнение попадёт на страницы газеты «К Вашим услугам».

Силачи нашего времени

В год самого сильного человека планеты — шахтинца Василия Алексеева — наши земляки продолжают бить рекорды и в силе и в суровых природных условиях.

Подрался в телефонной будке в –30

Дмитрий Кобелев после победоносного боя в телефонной будке.

Наш земляк, спортсмен Дмитрий Кобелев провёл кулачный бой на Байкале. «Ринг» расположился прямо посередине замёрзшего озера. Но и это ещё не всё — доказывать своё превосходство Дмитрию пришлось в английской телефонной будке. Таковы были условия шоу.

Выступить Дмитрия пригласили организаторы популярного видеоканала «Панч-клаб». Бойцовское зрелище было частью авто- и мотофестиваля скорости «Байкальская миля».

Перед боем, прямо на льду Байкала, Дмитрий дал небольшое интервью, в котором рассказал о себе и передал привет всем шахтинцам.

Вернувшись на родину, боксёр поделился с «КВУ» впечатлениями о бое и победе над сильнейшим противником.

— Драться в телефонной будке было тесно, особенно, учитывая, что я тяжеловес и мой соперник тоже. Ещё неудобства добавлял холод: было минус тридцать и сильный ветер, а мы с голым торсом, — поделился Дмитрий. Я, как и прежде, выступал под прозвищем «Коба», а моего противника звали «Тор-громовержец» из-за сильного сходства с героем комиксов Marvel. Тор, как и я, неоднократно участвовал в различных промоушенах, но в телефонной будке мы оба дрались впервые.

Бой был нестандартный, выиграть мне помог большой боксёрский опыт, ведь я тренируюсь с детства. Призом за победу стал небольшой гонорар, плюс мне оплатили перелёты, проживание и питание.

Напомним, что Дмитрий Кобелев начал участвовать в шоу кулачных боёв более года назад, дебютировав в «Панч-клабе», а затем выступив в проекте «Хардкор». До этого спортсмен становился победителем и призёром различных областных и всероссийских соревнований. В момент вёрстки номера Дмитрий вновь направился на ринг. На этот раз в Москву, где примет участие в популярном бойцовском проекте «Наше дело».

Человек против тепловоза

Жителя города Шахты Тимофея Поталова по праву можно назвать одним из самых сильных людей, если не планеты, то всей России. В апреле 2022 года он сдвинул с места и отбуксировал на 3,6 метра настоящий тепловоз.

Тимофей Поталов может отбуксировать практически всё!

Вес у 24-летнего спортсмена немаленький — 134 кг, однако он меркнет на фоне сдвинутого с места локомотива — 125 тонн (или целых 125 000 кг). Как отметил сам шахтинец, это упражнение — одно из самых сложных трэк-пула (силового экстрима).

Тимофей — казак Шахтинского городского казачьего общества, чемпион Евразии, 3-кратный чемпион России, чемпион Северного Кавказа, кандидат в мастера спорта по пауэрлифтингу.

Это не первая победа шахтинского силача, в прошлом году он сдвинул четыре КамАЗа общим весом 42 тонны (далее количество грузовиков увеличилось до семи, а общая масса составила 75 тонн).

В планах у богатыря перетащить теплоход.

Анна ЯКУТОВА
Марина ЕЦКОВА

Кому отсыпать?

В случае возникновения вопросов по планировке и отсыпке асфальтовой крошкой (фалом) проезжей части спецтехникой гражданам стоит обращаться в Центр Технического Обслуживания:

— посёлки Гидропривод, Петровский, Пролетарский, Гавриловский, ХБК, Ново-Азовка, Смагина, район Швейной фабрики (Северо-Восточная часть города от ул. Советская между рекой Грушевка и СКЖД) — обращаться в ЦТО на улице Пролетарская, 148, по телефону **8 (8636) 22–17–31;**

— посёлки Фрунзе, Старокирпичный, Поповка, район Мехлесхоз, территория города (Юго-Западная часть) от ул.Советская между рекой Грушевка и СКЖД — обращаться в ЦТО на улице Маяковского, 52, по телефону **8 (8636) 22–05–47.**

Над пропастью не ржи

Грандиозный провал в сфере ЖКХ обрушился на Шахты в прошедшие выходные.

Незарытая траншея, в которой с осени прошлого года так и не заменили трубу, продолжает оставаться открытой. В период весенней капели и проливных дождей, раскопки вымываются, причиняя неудобство и местным жителям (лишённым проезжей части) и местному бизнесу, несущему убытки. Теперь пропасть между началом и окончанием ремонтных работ стала подбираться к жилым домам, затронув не только асфальт, но и пешеходную плитку на тротуаре. К счастью, в этот раз обошлось без жертв, несмотря на отсутствие надёжных (да и вообще каких-либо) ограждений.

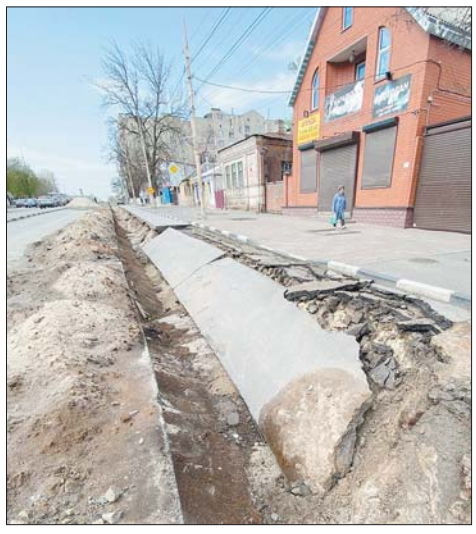
В центре города обвалился кусок дороги.

ВСТУПАЙТЕ В НАШУ ГРУППУ
В WHATSAPP 8–928–180–43–04

ТЕЛЕГРАМ
T.ME/KVUSHANTY

ЭЛЕКТРОННЫЙ АДРЕС
KVU@KVU.SU

Воспоминания детей о войне

В Ростовской области проживают свыше 200 тысяч «детей войны».

С момента начала Великой Отечественной войны прошел 81 год. За этот период родилось и возмужало не одно поколение. Современные дети и подростки узнают о страшных событиях тех лет из книг и повествований своих близких. Но задумывались ли они, каково быть ребенком во время военных действий, видеть вокруг смерть и страдания глазами, которые только появились на свет и ещё не успели узнать радости жизни.

К 77-й годовщине Великой Победы, «КВУ» запускает проект «Дети войны». Жители Шахт, заставшие страшные времена детьми, могут поделиться своими воспоминаниями и историями на страницах сайта kvu.su и нашей газеты.

Также вы можете прислать рассказы своих близких, которых коснулась Великая Отечественная в детстве.

Истории присылайте через WhatsApp **8–928–180–43–04** или на почту **kvu@kvu.su.** К тексту приложите ваши детские фотографии (если такие имеются), при их отсутствии можно прислать современные снимки.

Важна каждая история, важна каждая жизнь!

Заявки в проект принимаются до 30 апреля.

KVU.SU

Смотрите и обсуждайте материалы на сайте.

Со слезами на глазах

Администрация города представила предварительный план празднования Дня Победы. Но сбудется он или нет — остаётся под вопросом из-за напряжённой обстановки на прилегающей к Ростовской области территории.

«Бессмертный полк» и в этом году могут провести только в онлайн-формате.
Фото из архива редакции.

Об этом рассказали на заседании оргкомитета по празднованию 77-й годовщины Победы в Великой Отечественной войне. Как оказалось, не все мероприятия могут пройти в городе, как раньше.

В начале заседания руководитель департамента культуры города Шахты Светлана Морозова представила предварительный план праздничных мероприятий с 5 по 9 мая. В него вошли 140 мероприятий, затрагивающие все районы города, мемориальные комплексы, образовательные учреждения и главные городские улицы и площади, включая Александровский парк. Проведение выездных концертов для адресного поздравления ветеранов продолжится и в этом году.

Чиновники городской администрации пообещали также провести парад Победы и шествие «Бессмертного полка.

Планы поменяют?

Подполковник полиции Игорь Пашков напомнил о напряжённой ситуации в Ростовской области.

Это в планах. Что будет по факту — ещё остаётся под вопросом. И дело уже не в антиковидных ограничениях, которые не давали проводить массовые мероприятия, а в антитеррористических.

Врио заместителя начальника полиции по охране общественного порядка УМВД России по городу Шахты Игорь Пашков был удивлён озвученным планом мероприятий, и поинтересовался, каким образом организаторы праздника планируют обеспечивать безопасность граждан в местах массового скопления людей:

— Светлана Николаевна, в администрации состоялось заседание рабочей группы, где поднимался вопрос о проведении антитеррористических мероприятий. Мы с Вами обсуждали план праздничной программы, меры, которые будут приниматься организаторами этих мероприятий. От имени УВД были подготовлены соответствующие документы, где имеющаяся информация говорит о том, что оперативная обстановка не только на территории города Шахты, но и всей Ростовской области и приграничных районов очень напряжённая.

Мы выходили с ходатайством о проведении точечных мероприятий и сокращении массовых мероприятий, конкретно — параде. Мы с Вами составили план, который в части антитеррористической защищённости Вы приняли. Сегодня Вы обозначаете нам совсем иной план проведения мероприятий.

Тогда у меня возникает вопрос: как организаторы торжеств обеспечат антитеррористические мероприятия при проведении парада и «Бессмертного полка»?

Металлодетекторы и сигнальная лента

Алексей Тушминцев и Светлана Морозова настроены порадовать шахтинцев яркими массовыми мероприятиями.

— Что касается массовых гуляний в посёлках, то они запланированы на площадках перед досуговыми учреждениями, в которых располагаются избирательные участки, — начала свой ответ Морозова, — а те, в свою очередь, оснащены «рамками» металлодетекторов.

Эти металлодетекторы мы перенесём на площадки, территорию оградим сигнальной лентой.

И запуск людей на площадку, где пройдёт народное гуляние, будет в соответствии с тем предписанием, которое Вы нам прислали, — пояснила руководитель департамента культуры Светлана Морозова.

— Обязательно будет размещена информация о том, с чем можно приходить на это мероприятие, а что брать с собой нельзя.

В Александровский парк будут открыты два входа: с улицы Садовой и с улицы Шевченко. Выход из парка будет организован на проспект Победы Революции.

В свою очередь, первый заместитель главы администрации Алексей Тушминцев предложил полковнику полиции своё видение решения кадрового вопроса в соблюдении общественной безопасности и антитеррористических мероприятий:

— Игорь Евгеньевич, скажите, сколько нужно людей? У нас в администрации есть много мужчин. Давайте, их обучим, время ещё есть…

— Никого обучать мы не будем, — прервал его сотрудник УМВД. — По сообщению главка, официально парады проводятся в Ростове-на-Дону и Новочеркасске. Переработайте план мероприятий, как он был переработан с нами накануне — с исключением масштабных мероприятий, и у нас хватит и сил и средств. В том виде, как сейчас представлен план мероприятий, руководство Управления МВД согласовывать его не будет, — резюмировал врио замначальника полиции по охране общественного порядка УМВД России по городу Шахты.

Михаил МАКАРОВ

Праздничная феерия с Волги

С 14 по 16 апреля Шахтинский драматический театр принимал почётных гостей. Его посетили артисты и главный режиссёр драматического театра города Вольска. Театралы Шахт увидели три замечательных спектакля — детскую сказку для юных зрителей «Чудесный колодец», фееричную комедию, полную тонкого юмора «Безумный день или Женитьба Фигаро» и водевиль «Таинственный ящик или Чудак-покойник». Все спектакли были показаны в рамках межрегионального направления «Больших гастролей».

Для гостей была организована культурная программа. Они посетили хутор Пухляковский, где познакомились с донской казачьей культурой, побывали в новочеркасском краеведческом музее и Вознесенском кафедральном соборе.

На пресс-конференции, которая прошла в шахтинском театре, главный режиссёр Вольского драматического Алексей Козлов подчеркнул, что традиционно Ростовская и Саратовская области — это регионы с очень сильными, глубокими театральными традициями. Зрители в этих регионах воспитаны театром, публика любит его и понимает. Те театральные традиции, которые существуют у зрителя в Ростовской области, помогают актёрам другого региона взглянуть на себя со стороны. Это полезно для артистов, режиссёра и администрации.

— У каждого хорошего театра есть своё лицо, — уверен Алексей Козлов, — не секрет, что публика города свой театр любит и многое ему прощает. Иногда взгляд замыливается. А в проекте «Большие гастроли» возникает эффект зеркала, который помогает взглянуть на себя иначе, оценить и где-то порадоваться за свои достижения, которых ты и не заметил или перестал видеть в своих артистах. А где-то и подкорректировать что-то. Ведь зеркало, оно не спрашивает и не отвечает тебе на вопрос, как в сказке: «Свет мой, зеркальце, скажи!». Оно показывает всю правду.

Праздник Мельпомены

Алексей Козлов хорошо знаком с донским колоритом — некоторое время назад он был актёром, режиссером и директором Донского театра драмы и комедии им. В. Ф. Комиссаржевской. Руководство Казачьим драматическим театром помогло режиссёру в гастролях по Донской земле.

Зрители получили настоящее удовольствие от просмотра заключительного спектакля гастролей — комедии Бомарше «Женитьба Фигаро». Потрясающие, искусно сшитые дорогие костюмы, оригинальные декорации, тонкий юмор и фееричные диалоги, приправленные изрядной долей иронии и мудрости. Вольские (волжские) артисты покорили шахтинскую публику своим талантом, динамикой и самоотдачей. Это был настоящий праздник. Яркий, впечатляющий, незабываемый.

Елена ЕВСТРАТОВА

К Пасхе не успели

Вывезти с шахтинских кладбищ весь мусор к Пасхе городские власти не успевают — работы продолжатся после праздника.

Первый заместитель главы администрации города Шахты Алексей Тушминцев заверил горожан: мусор с кладбищ будет вывозиться. Причём, работы по очистке территорий продолжатся и после праздника Пасхи, который в этом году празднуется 24 апреля. Кроме того, в скором будущем на центральном городском кладбище должны появиться контейнеры для мусора.

Жалоба горожан

Шахинцы столкнулись с чудовищным кощунством — прямо перед светлым праздником Пасхи могилы с восточной стороны кладбища (недалеко от «Кавэлектромонтажа» и завода «Шахтмет») были завалены мусором.

Александр и Татьяна, приехавшие на Неждановский погост, чтобы убраться к Светлому празднику, были шокированы — могилы их родных завалили мусором, высотой примерно в 3–4 метра. Чего только не было в огромной куче: липкие банки из-под краски, обрезанные колючие ветви акации, сломанные деревянные кресты, старые венки, пластиковые бутылки, огромные мешки с травой, поленья, использованные перчатки, ветошь и прочий мусор. Все эти нечистоты люди, не стесняясь, бросали на чужие могилы, которые оградками выходят на дорогу.

Несознательных горожан не остановило даже то, что за оградкой были разбиты клумбы из колёс с цветами. Срезанные сучья деревьев и сухую траву шахтинцы не потрудились отнести на пустырь, а сбросили где придётся — на соседние могилы. Но стоит ли осуждать горожан за их поведение? Ведь на протяжении всего погоста нет контейнеров для мусора.

— Весь ужас состоит в том, что мусор не просто не убирается с кладбища, но даже поджигается, — возмущается шахтинка Татьяна Б. — В прошлом году на наших могилах уже появлялась такая огромная куча мусора, тогда её сожгли вместе с памятником. Мы пришли на могилы, а вместо памятника — пепел. Огонь уничтожил мемориал моих родных. Пришлось покупать новый. Мы от этого уже устали. Люди должны знать, куда выкидывать мусор, а не складировать его там, где поудобнее — на соседних (чужих) могилах.

Официально

Корреспондент «КВУ» попытался выяснить, будет ли наведён порядок хотя бы на центральном кладбище города. Первый заместитель главы администрации города Шахты Алексей Тушминцев подчеркнул, что работы по уборке мусора будут продолжаться даже после 24 апреля.

— Неделю назад администрация Шахт позаботилась о том, чтобы убрать мусор со всех городских кладбищ, — подчеркнул Алексей Тушминцев, — силами департамента городского хозяйства вывезли огромный объём мусора с шахтинских погостов.

Вывоз мусора

— В субботу 16 апреля, по поручению главы администрации Андрея Владимировича Ковалёва, я ещё раз проехал все городские кладбища, — уточнил Тушминцев. — Действительно, в преддверии предстоящего праздника Пасхи жители активно убирают места захоронений, отчего снова появились большие объёмы мусора на старом городском погосте и на новом Артёмовском. На этой неделе там будет продолжаться организация вывоза мусора, потому что его появилось больше, чем убрали до этого. После вывоза всё снова накопилось. Но можем успокоить жителей города — убираться всё будет. Мы всё это видели, зафиксировали, график уборки намечен.

Первый заместитель главы администрации города Шахты Алексей Тушминцев заверил горожан — мусор с кладбищ будет убран.

С восточной стороны центрального городского кладбища на могилы насыпали горы мусора.

К сожалению, из-за того, что объёмов мусора очень много, к Пасхе ликвидировать все отходы власти не успеют, уборка продолжится после праздника. Спачала будет убрана центральная аллея Неждановского кладбища, где есть асфальтированная дорога и главный вход.

— В первую очередь надо начинать уборку именно с этого места, так как это — основной путь движения людей, — продолжает Алексей Тушминцев, — там асфальтированная дорога, стоит церковь и есть источник воды. Что касается вывоза мусора со стороны «Кавэлектромонтажа», то там пустырь. Не уверен, что там мы успеем убрать до праздника. То, что люди выносят мусор не на пустырь, а бросают его на могилы — не делает чести горожанам. Я поставлю задачу перед смотрителем кладбища и департаментом городского хозяйства, чтобы уборка была произведена и там.

Контейнеры

— На центральном кладбище есть контейнеры для мусора, они располагаются недалеко от главного входа, но, видимо, их недостаточно, — отметил Алексей Тушминцев, — в планах у администрации города — огородить кладбище. Мы поставим в качестве контейнеров открытые кузовы автомобилей, которые в простонародье, называют «лодочка». Но для этого необходимо закладывать в бюджет города покупку спецавтомобиля, который смог бы вывозить эти контейнеры. В планах у города — приобретение таких спецмашин и расстановка кузовов.

Предложения горожан

Жители Шахт рассказывают, что случаи, когда мусор на могилах жгут вместе с памятниками — не единичные. В прошлом году «КВУ» писала, что на Неждановском кладбище был сожжён памятник ветерану Великой Отечественной войны. У шахтинки Тамары П. вместе с мусором сожгли дерево около могилы её родных. От огня пострадала оградка и часть памятника. Кто будет оплачивать восстановление мемориала?

— Моё личное мнение, как гражданки города — большие, огромные контейнеры для мусора необходимо установить не только в центральной части кладбища, где похоронены известные люди города, но и по периметру всего кладбища. Суммы на покупку этих контейнеров можно было бы заложить в бюджет города, — рассказала «КВУ» шахтинка Ольга И., — руководство города могло бы позаботиться об этом и запланировать покупку новых уборочных машин, а не только погрузчиков. Эта спецтехника позже может работать на уборке города. Я считаю, что губернатор области выделяет достаточно средств для этого. Руководство должно решить этот вопрос. Но главное, над чем необходимо подумать — научить людей не пакостить. А то многие живут по принципу: «Лишь бы на могиле моих родных было чисто, а другим людям можно и насыпать мусор, выкинуть его поближе, туда, где есть место», — несмотря на то, что за могилой ухаживают и её убирают. Хотелось бы, чтобы администрация города обратила внимание и на этот вопрос. Праздник Пасхи должен быть светлым и не омрачаться такими насущными проблемами. Их надо решать.

Елена ЕВСТРАТОВА

Как доехать до кладбища в праздник

На Пасху автобусы будут ездить по измененным маршрутам.

24 апреля в городе произойдёт несколько изменений, связанных с празднованием Пасхи.

Маршруты до кладбища

В праздничный день, 24 апреля автобусы поедут по измененным маршрутам, будут действовать и дополнительные.

- ✓ Временный маршрут «ХБК — Центральное кладбище» (№ 3) будет проходить по: ул. Ворошилова, ул. Текстильная, ул. Индустриальная, ул. Промышленная, ул. Шишкина, ул. Звездная, пр. Победы Революции, ул. Маяковского.
- ✓ Автобусы «Артем — (Автовокзал) — Центральное кладбище» (№ 12) поедут по следующим улицам: пр. Ленинского Комсомола, автодорога Центр-Артем, пер. Енисейский, ул. Ионова, пр. Победы Революции, ул. Маяковского.
- ✓ Дополнительный маршрут «Автовокзал — Артем — Новое кладбище (Владимирская трасса)» будет курсировать по пр. Победы Революции, ул. Ионова, пер. Енисейский, автодорога Центр-Артем, пр. Ленинского Комсомола, ул. Горняцкая, автодорога Шахты-Владимирская.
- ✓ Дополнительный маршрут «Новостройка — х.Костиков (кладбище)» поедет следующим образом: ул. Театральная, автодорога на Костиков, ул. Центральная (х.Костиков), автодорога к кладбищу.

Стоит добавить, что бесплатного проезда на Пасху, к которому привыкли горожане, в этом году не будет.

Не паркуйся у храма

Городские власти призвали шахтинских водителей не создавать заторы на дорогах вблизи религиозных объектов.

— Призываем автомобилистов соблюдать правила дорожного движения и не парковать автомобили, создавая помехи иным транспортным средствам и пешеходам, — говорится в сообщении, опубликованном на официальном сайте администрации города. Горожан также просят обращать внимание на сомнительные транспортные средства, оставленные около храмов и кладбищ. О возникших подозрениях жителям необходимо сообщать в полицию по телефону 102 или 112.

Дорогу перекроют

В администрации сообщили о временном прекращении движения по одной из центральных магистралей города.

В целях обеспечения безопасности власти решили перекрыть улицу Маяковского. Проехать от проспекта Чернокозова до переулка Сквозного по ней будет невозможно на Пасху — **24 апреля**, а также на Красную Горку — **1 мая**. Движение по улице будет полностью перекрыто **с 6:00 до 18:00**.

Рецепт вкусного праздника от «КВУ»

Пасха — главный праздник православных христиан. Он символизирует победу жизни над смертью. Отмечается Пасха в разные даты, но всегда весной, как раз когда природа пробуждается к новой жизни. К пасхальным обычаям относится поход в храм на ночную службу и вкусное застолье. На время Пасхи и светлой недели даже атеисты становятся немного православными, с удовольствием поедая куличи и пасочки. Сейчас купить эти сладкие атрибуты праздника можно в любом магазине, но самые душевные получатся только дома. Сотрудники редакции по большому секрету делятся с читателями «КВУ» проверенными рецептами кулича, творожной пасхи, а заодно и классными способами покраски яиц.

Творожная Пасха

Татьяна Фаустова, дизайнер
Для того, чтобы сделать творожную пасху нужна разъёмная пластиковая форма. Их привозят к Пасхе в привычные сетевые магазины, есть они и в специальных кондитерских магазинах.

Что понадобится:
- ✓ Творог (жирность 9%, не зернистый) — 500 г;
- ✓ Желтки — 2 шт.;
- ✓ Масло сливочное (жирность 82,5%) — 100 г;
- ✓ Сметана (жирность 20% и выше) — 100 г;
- ✓ Сахар — 80 г;
- ✓ Ванильный сахар — 20 г;
- ✓ Цедра половины лимона;
- ✓ Сухофрукты, орехи, цукаты (на ваш вкус) — 150 г.

Приступаем к готовке:

1. Измельчаем творог блендером или по-старинке протираем через сито. Так он станет более нежным и мы добьёмся нужной консистенции.

2. Снимаем цедру половины лимона самой мелкой тёркой. Стараемся тереть только жёлтую кожуру, не задевая белую, иначе будет горчить.

3. В творог добавляем желтки, размягченное сливочное масло, сметану, сахар, ванильный сахар и цедру. Взбиваем блендером до однородности.

4. Теперь прогреваем полученную массу на водяной бане или на очень медленном огне. В течение 5–7 минут постоянно мешаем, не давая закипеть. Не пугайтесь, если масса станет более жидкой, после прогрева дайте ей немного остыть.

5. Сухофрукты промойте. Если они слишком сухие, замочите на 10 минут в воде или соке, просушите и добавьте в массу.

6. Собираем форму, переворачиваем и ставим узкой частью в миску (чтобы туда стекала сыворотка). Выстилаем форму двумя слоями марли, выкладываем тёплую творожную массу до верха. Заворачиваем внутрь края марли и ставим небольшой груз, например банку с водой.

Важно! Пасха должна стоять в холодильнике 24 часа.

7. Переворачиваем застывшую пасху на блюдо, аккуратно снимаем марлю и украшаем. Для этого подойдет шоколад, миндальные лепестки, листики мяты, нарезка цедры или даже живые цветочки.

Пасхальный кулич

Ирина Козинина, технический редактор
По этому рецепту я буду печь куличи уже четвертый год.
Моя семья их съедает до последней крошки.

Ингредиенты:
- ✓ 120 г цукатов или изюма;
- ✓ 3 ст. ложки коньяка или рома;
- ✓ 400 г муки;
- ✓ 25 г дрожжей;
- ✓ 60 мл молока;
- ✓ 150 г сахара;
- ✓ 250 г творога 15%;
- ✓ 2 яйца;
- ✓ 50 г сливочного масла;
- ✓ 1 ст. ложка растительного масла;
- ✓ 5 г ванилина;
- ✓ 0,5 ч. ложки соли.

Глазурь:
- ✓ 1 охлажденный белок;
- ✓ 2 чайные ложки лимонного сока;
- ✓ 4 ст. ложки с горкой сахарной пудры.

Приготовление:

1. Цукаты залить коньяком и дать настояться в течение часа.

2. Делаем опару: дрожжи заливаем 20 мл теплого молока, перемешиваем до однородности. Добавляем 1 ч. ложку сахара и 2 ч. ложки муки, снова перемешиваем. Полученную массу оставляем в теплом месте пока она не увеличится в три раза.

3. Пока опара подходит, нужно перетереть творог через сито, чтобы он стал однородным, без комочков.

4. В чистой миске взбиваем миксером 2 яйца и 150 г сахара до однородности. В полученную смесь добавляем 1 ст. ложку растительного масла, оставшееся молоко, 50 г растопленного сливочного масла, половину ч. ложки соли, ванилин. Размешиваем и постепенно вводим творог.

5. Подготовленную массу выливаем в опару и хорошо перемешиваем в одном направлении, добавляем цукаты.

6. По одной столовой ложке вводим просеянную муку, вымешиваем тесто. Оно должно получиться нежным, упругим, не липнуть к рукам.

7. Накрываем миску с тестом полотенцем и ставим в теплое место, пока оно не увеличится в два раза.

8. Смазываем растительным маслом формы для куличей и наполняем тестом до половины. Тесто должно постоять в формочках и увеличиться в два раза.

9. После этого ставим заготовки в разогретую до 180 градусов духовку примерно на 40–45 минут.

10. Готовим глазурь: взбиваем один охлажденный белок, выливаем 2 ч. ложки лимонного сока и постепенно вводим просеянную сахарную пудру.

Обмакиваем куличи в глазурь, украшаем по своему усмотрению и наслаждаемся чудесной пасхальной выпечкой.

Пасхальное расписание

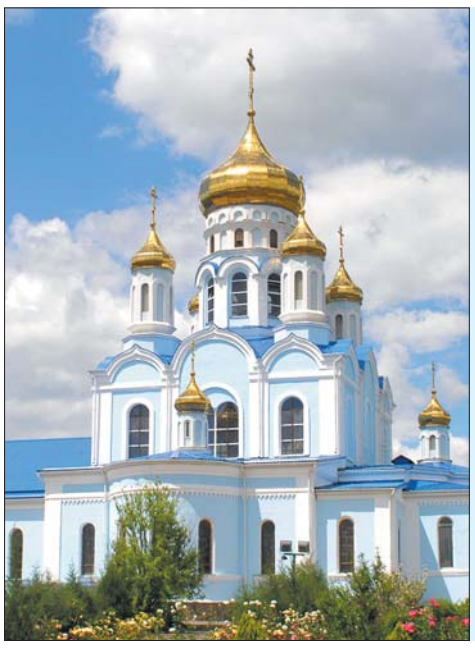

В главном храме города Шахты — Покровском соборе на Пасху пройдёт праздничная служба и освящение куличей.

Богослужение начнётся **23 апреля в 23.00,** кульминация праздника и крестный ход наступят в полночь. Затем служба продолжится ранней божественной литургией. После её завершения запланировано освящение куличей и других продуктов.

24 апреля в 9:00 пройдёт поздняя литургия, по её окончании служители собора продолжат освящать куличи и пасхи. В этот же день, в 16:00 запланировано ещё одно богослужение - Великая вечерня.

Расписание служб и освящений куличей во всех храмах города ищите на нашем сайте — **kvu.su.**

492. Реклама

От Благодатного огня до поющей сохи

3-й годъ изд. Пасхальный номеръ. Цѣна 2 коп.
Александровскъ-Грушевская
МАЛЕНЬКАЯ ГАЗЕТА
№ 16

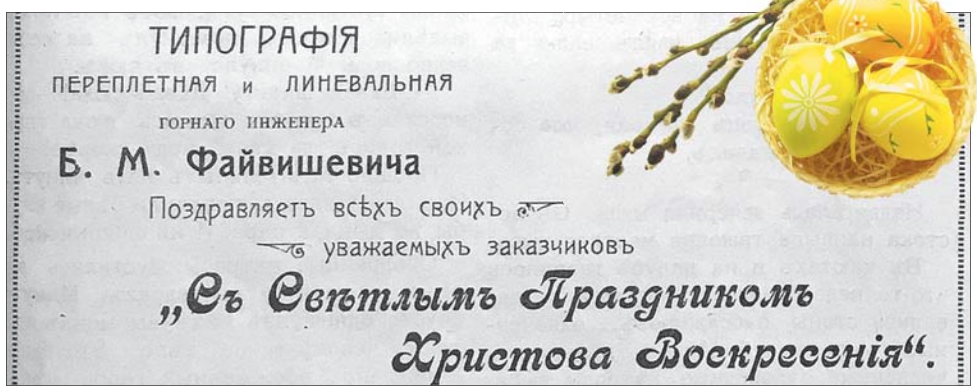
ТИПОГРАФІЯ
ПЕРЕПЛЕТНАЯ и ЛИНЕВАЛЬНАЯ
ГОРНАГО ИНЖЕНЕРА
Б. М. Файвишевича
Поздравляетъ всѣхъ своихъ
уважаемыхъ заказчиковъ
„Съ Свѣтлымъ Праздникомъ
Христова Воскресенія".

Владелец Александровск-Грушевской маленькой газеты Б. М. Файвишевич поздравил горожан на страницах своей газеты.

В России до наступления атеистических времён главным праздником в году была Пасха. Так было на протяжении многих веков, но на сломе эпох традиции начинали меняться. Как это происходило, можно проследить на примере нашего города.

Для души и живота

Пасха начиналась в последние дни Страстной седмицы (четверг, пятница, суббота). В эти дни шла активная подготовка к главному событию — самому Воскресению Христову. В четверг, прозванный в народе «чистым» завершалась уборка в жилище, готовились куличи и красились яйца. В пятницу, самый скорбный день, православные вспоминали страдания Спасителя и постились. В субботу настраивались на праздник, молились и приносили продукты в храм для освящения.

После полунощницы и крестного хода под колокольный звон в полночь начиналась пасхальная утреня. Во время этой службы впервые звучало «Христос воскресе! Воистину воскресе!», после чего начиналось христосование — троекратный поцелуй и обмен поздравлениями. И далее весь день, начиная с пасхальной ночи, было принято со знакомыми и незнакомыми людьми христосоваться и дарить друг другу пасхальные яйца — символ жизни и воскресения.

По возвращении из храма спешили за праздничный стол, в изобилии заставленный едой.

Грушевцы готовились к Пасхе основательно. Так, в магазин Мясникова, располагавшийся на Большой улице (ныне ул. Советская) в доме Фетисова, специально к предстоящему празднику были завезены в большом количестве свежие продукты: литовские окорока, колбасы всевозможных сортов завода А. В. Лозе, сыры швейцарские и русские, масло сливочное и топлёное, пасхальная мука (пшеничная тонкого помола), а также другие гастрономические, рыбные, бакалейные, кондитерские и колониальные товары. Из напитков: ром, коньяк, настойки, наливки, вина иностранные, крымские, кавказские и собственного виноделия. Цены объявлялись умеренными и были обещаны праздничные скидки.

Наступление Пасхи означало окончание долгого поста, и люди, с достатком, буквально объедались мясом, рыбой, птицей, овощными закусками, холодцом, пирожными и пряниками. Однако главными на столе все же были особые пасхальные блюда. Помимо яиц это были кулич и пасха.

Кулич — сдобное хлебное изделие. Пасха — творожное блюдо, которое обычно готовилось с использованием специальной деревянной формы в виде усеченной пирамидки — пасочницы, изображавшей Гроб Господень, на внутренней стороне которой вырезались буквы «ХВ». Куличи и пасхи заготавливали в большом количестве, чтобы хватило на всю семью и осталось для угощения гостям.

Визиты и подарки

После воскресного дня праздник не прекращался. Вся последующая неделя считалась пасхальной. Над городом непрерывно раздавался колокольный звон.

Дело в том, что существовала традиция: во время Светлой седмицы все желающие могли взобраться на колокольню и побить в колокола. Это являлось одним из самых популярных пасхальных развлечений, особенно среди молодежи.

Было принято ходить в гости, как в то время говорили культурные люди, «наносить визиты». С пустыми руками в гости не ходили. Помимо заготовленных заранее куличей, пасок и крашеных яиц было принято дарить сувениры — всё те же яйца, но выполненные из разных материалов (костяные, каменные, деревянные, стеклянные), появилось даже направление в ювелирном искусстве, когда яйца выполнялись из благородных металлов, инкрустировались драгоценными камнями, а иногда были с музыкальным сюрпризом. Особая популярность таких пасхальных подарков пришлась на конец XIX — начало XX веков.

Для полного счастья

Незадолго до Октябрьской революции общество осознало, что человек не может быть вполне счастлив, пока его ближние страдают. Поэтому в 1910-х гг. стало популярным заменять походы в гости с симпатичными и дорогими безделушками на пожертвования в пользу обездоленных.

110 лет назад через объявление в Александровск-Грушевской маленькой газете прозвучал такой призыв: «Полицмейстер города Александровска-Грушевского Донской области, имея в виду, что жители многих губерний дорогой нам родины страдают от голода и, желая прийти на помощь страждущим, приглашает граждан города в предстоящие праздники «Светлой Пасхи», вместо обычных визитов по домам, пожаловать в здание Клуба к часу дня 25 сего марта для взаимных поздравлений и вместе с тем вспомнить о голодных, добровольно пожертвовать в пользу несчастливцев. Этим исполним нравственный долг человека».

В последующие годы полицмейстер также призывал к благотворительности. Имена откликнувшихся на его призыв печатали в газете. В 1912 году благородство проявили более 30 человек. Таким образом было собрано 182 рубля.

В основном горожане жертвовали от 1 до 10 рублей, а церковный староста Петропавловского собора, личный почётный гражданин, купец Егор Егорович Семёнов — 25 рулей. Деньги были отправлены в донской областной отдел Красного Креста в пользу голодающих.

Любопытно, что пасхальный номер газеты всегда выходил не в воскресенье, как обычные выпуски, а по четвергам.

После Пасхи возобновлялись привычные горожанам развлечения, недоступные во время Страстной недели. В анонсе Зимнего электро-театра «Клуб» значилась «роскошная программа» во главе которой стояла кинокартина «Прелестная босоножка Саида», а также «Красоты Пиренеев» и «Гениальный Вовочка. Весёлый квартет».

Обычно после Пасхи устанавливалась хорошая, тёплая погода и в городском саду начинались гуляния и танцы.

Лубок и Палестина

В конце XIX века большое распространение получили открытые письма — открытки. Благодаря обычаю посылать на Пасху поздравительные карточки родным или близким, во многих семьях сохранились образцы с самыми разными сюжетами, героями которых, как правило, выступали дети. Такие открытки отличаются яркими, почти лубочными изображениями. Полной их противоположностью были открытки Императорского православного палестинского общества, также очень популярные в своё время. На них были изображения библейских мест и сюжетов. Такие открытки привозили из паломнических поездок, а также бесплатно раздавали на тематических христианских чтениях, которые проводились во многих российских городах, в том числе и в Александровске-Грушевском.

Пасха глазами грушевцев

В 1913 году на страницах «Александровск-Грушевской маленькой газеты» была опубликована история путешествия в Иерусалим на Пасху некой А. Корольковой. Приютило нашу паломницу русское подворье Палестинского общества.

«В Страстную субботу на улицах Иерусалима было многолюдно: местные жители, арабы, бедуины и даже мусульмане живым потоком заполняли узкие улочки древнего города. Все спешили не пропустить великой «Субботы Мессии, когда огонь Его божества освещает всех верующих и неверующих», — писала жительница нашего города, которой посчастливилось воочию наблюдать сошествие Благодатного огня.

Прошло немного времени и ещё не чуя, как над церковью сгущаются тучи, в 1921 году другой горожанин — В. Саломатин — написал стихотворение, которое опубликовали в газете «Красный Шахтёр» в праздничном номере, вышедшем 1 мая, совпавшим с Пасхой.

«Христос Воскрес!» несутся всюду звуки,
«Христос Воскрес!» звучат колокола,
И радостны сердца, во взорах прежней муки
Теперь уж нет, и нет на сердце зла.
Я помню, точно так с небес лучи сияли,
И точно так был зов колоколов.
Но только не «Воскрес» слова тогда звучали,
Был слышен свист плетей и крики бранных слов.
«Руби!», «Стреляй!» тогда носились звуки:
Давя народ, жандармов мчался строй,
И не один палач в крови рабочих руки
Омыл тогда, кошмарной той весной!..
Опять весна… «Воистине Воскресе!»
Торжественно поёт, работая, соха.
«Воистину Воскрес!» — как эхо в тёмном лесе,
Ей вторят с топором кузнечные меха.

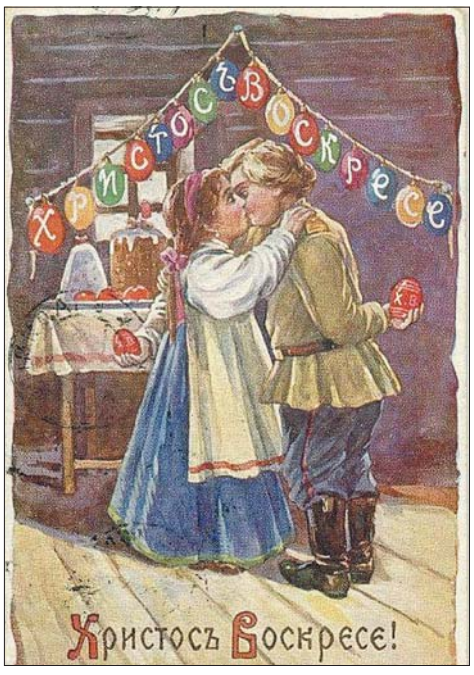

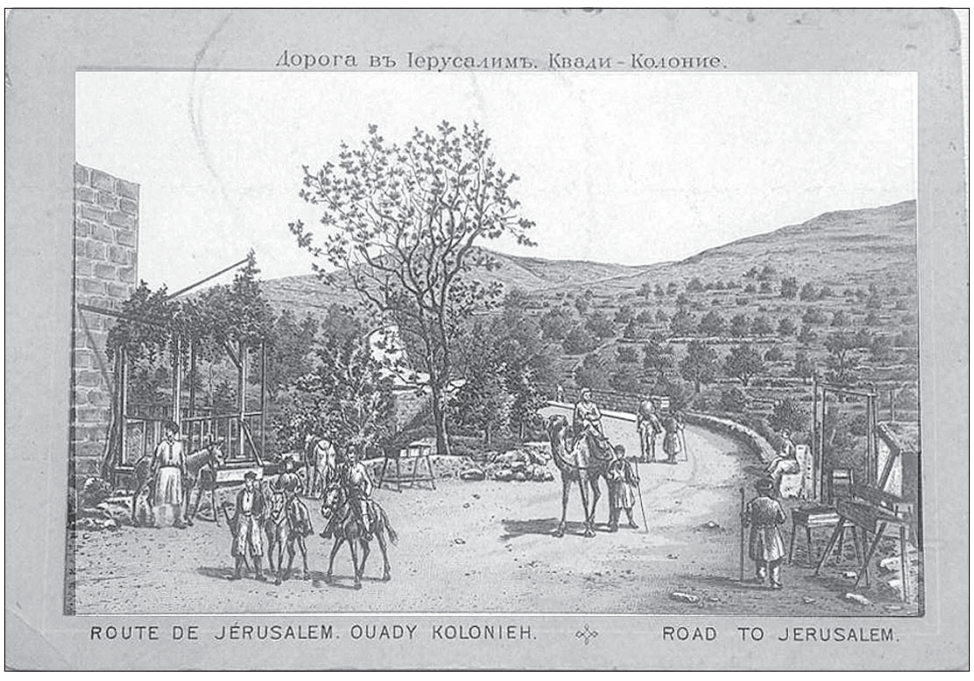

Пасхальные открытки могли быть как яркими и весёлыми, так и строгими, выдержанными.

Подготовила Александра ЗАЙЦЕВА
в рамках проекта «Донской край — регион возможностей».

ОКТЯБРЬСКИЙ РАЙОН

ДОНСКОЙ КРАЙ- Регион Возможностей

О прошедшем Дне древонасаждения, помощи многодетным, казачьем детсаде, победоносных заплывах в Пензе и разрушающейся районной столовой — читайте в свежем выпуске рубрики «Октябрьский район».

Многодетные семьи получили помощь

Стремительный рост цен ударил в первую очередь по самым незащищенным жителям РФ: инвалидам, пенсионерам, многодетным семьям. Но, к счастью, в донском регионе существуют благотворительные организации.

Фонд поддержки гражданских инициатив «Содействие» давно сотрудничает с благотворительным фондом «Русь», который является «банком продовольствия», и помогает выжить в трудные времена социально незащищённым слоям населения России. Благодаря «Руси» продуктовые наборы были переданы 20 многодетным семьям, проживающим в Каменоломненском городском поселении, Красюковском, Персиановском, Мокрологском, Коммунарском сельских поселениях.

Наборы, включающие в себя 13 наименований продуктов питания для детей и взрослых, нуждающимся передали волонтёры отряда «Мы рядом!». В фасовке и выдаче продукции также приняли участие волонтёры серебряного возраста из сообщества «Активное долголетие», руководит которым Наталья Кулешова.

Волонтёры передали нуждающимся продуктовые наборы.

Традиция, заложенная губернатором

В День древонасаждения в районе появились тысячи новых деревьев, кустарников и цветников.

Во время традиционной весенней акции в Октябрьском районе были высажены молодые деревья и кустарники. В мероприятии приняли участие руководители территории, депутаты разных уровней, предприниматели, школьники, ветераны, волонтёры и просто неравнодушные местные жители.

В Алексеевском сельском поселении, в рамках Дня древонасаждения, было высажено 200 деревьев — по большей части сосен и берёз.

В Коммунарском сельском поселении к мероприятию подготовились заранее. Был разработан и утверждён план, определены места посадок и количество деревьев и 162 кустарников.

В Керчикском сельском поселении 80 новых саженцев появились в хуторе Керчик-Савров на территории школы № 1 и детского сада № 25 «Солнышко»; в посёлке Залужный в сквере по ул. Школьная; в посёлке Степной, а также в хуторе Верхняя Бахмутовка Артёмовского сельского поселения и других населённых пунктах.

В сквере хутора Керчик-Савров активно трудились работники местной администрации, учащиеся и активные жители ул. Алейникова во главе с Надеждой Прямовой.

Глава администрации Октябрьского района Людмила Овчиева стала участником акции в хуторе Красный Кут вместе с детьми из Луганской и Донецкой народных республик, прибывшими в Ростовскую область после начала военной операции в Украине.

— Посадили 130 орехов около сельского Дома культуры, — рассказывает глава Краснокутского сельского поселения Владимир Огнев. — Кстати, саженцы хорошо себя чувствуют, за последние 5 лет не менее 80% прижилось. Правда, до этого мы сажали рябины и липы. Орехи — в первый раз. Если всё будет хорошо, через 5 лет в хуторе появится целая ореховая роща.

Масштабные работы по озеленению территории прошли в посёлке Каменоломни, в хуторе Яново-Грушевский Красюковского сельского поселения и в других поселениях. Зелёные насаждения появились в парках, возле школ, детских садов, игровых площадок, вдоль проезжей части. Всего в этом году в районе было высажено 1810 деревьев, 617 кустарников, 706 цветников, разбито 150 газонов.

Традиция ежегодно проводить День древонасаждения в Донском регионе появилась в 2012 году после встречи губернатора РО Василия Голубева с местными блогерами. Именно глава правительства по праву считается инициатором экоакции.

Казачий детсад

Детский сад № 45 «Ласточка», расположенный в посёлке Каменоломни, получил статус «казачий».

Соответствующие документы директору Любови Дорошенко вручили заведующий сектором по казачеству и связям с общественными организациями отдела администрации Октябрьского района Александр Голощапов и атаман ЮКО «Нижнедонской юрт» Анатолий Гудков.

Этому предшествовала более чем двухгодичная образовательная работа по воспитанию подрастающего поколения в казачьих традициях. В программу были включены занятия по изучению казачьего быта, костюмов, песен, стихов. Дети рисуют, делают аппликации, участвуют в викторинах и других мероприятиях.

В детском саду есть казачий уголок, из которого планируют создать казачий музей.

Статус «казачий» «Ласточка» получила при содействии районной власти.

Кто спасет столовую?

Столовая посёлка Каменоломни когда-то славилась на весь район. Да и в области о ней знали многие: здесь играли свадьбы, вкусно кормили обедами, работал очень профессиональный коллектив. И конечно, решение о закрытии этого заведения общепита стало «громом среди ясного неба».

Люди лишились работы. В кратчайшие сроки здесь всё было поломано, разрушено, батареи отопления и трубы вывернуты, двери выбиты. Помещение превратилось в настоящее злачное место.

— Я неоднократно получал жалобы от местных жителей, — рассказывает депутат Собрания депутатов Каменоломненского городского поселения Степан Порядин. — В бывшей столовой собираются наркоманы, алкоголики. По ночам они кричат, буянят. Нами была проведена проверка. Выяснилось, что раньше столовая принадлежала руководству железной дороги. Там же она и сейчас находится на балансе.

Сейчас бы владельцу вспомнить о ней, отремонтировать помещение, использовать его для чего-нибудь. Но это никому не нужно. Вот и продолжает бывшая столовая разрушаться. И ещё, она является местом сборищ всяких подозрительных личностей. Кто её спасёт, непонятно…

Трофеи по плаванию из Пензы

Всероссийские соревнования по плаванию детской лиги «Поволжье» на призы Героя России, летчика-космонавта Александра Самокутяева состоялись в Пензе с 7 по 10 апреля во Дворце спорта «Сура». В нём приняли участие более 760 юных спортсменов в возрасте 10–17 лет из 23 городов России.

Ребята боролись за медали в 17 индивидуальных видах программы и эстафетах, а также за победу в командном первенстве.

За честь Октябрьского района боролись 9 пловцов. И наши земляки выступили успешно. Самое большое число золотых медалей привез с соревнований Александр Филипец — 7 штук. Он выступал в возрастной категории 2010–2011 годов рождения, занял 1-е место не только в своей команде, но и по результатам очков FINA.

У Максима Олейника (возрастная категория 2008–2009 г.р.) тоже 7 наград, но только 3 «золота». Он завоевал ещё 3 вторых места, одно третье, и стал вторым по результатам очков FINA.

Отлично выступила Марина Пивоварова. Девушка стала обладателем 4 золотых медалей и выполнила норматив 1-го спортивного (взрослого) разряда.

Одно «золото» и одно «серебро» положил в копилку команды Всеволод Кошель.

У Виктории Климовой — 3 «серебра», у Ивана Антонова — одно 2-е место, у Кристины Живенко и Сергея Макарова — по одному 3-му месту.

Напомним, что тренируют юных пловцов тренеры Алексей и Лилия Филипец.

Наши пловцы — наша гордость!

Полосу подготовил Сергей БЕЛИКОВ
в рамках проекта «Донской край — регион возможностей».
При подготовке материалов использована информация
с официального портала администрации Октябрьского района
Ростовской области.

ФОТОФАКТ

Патриотичный телёнок

В Октябрьском сельском районе родился телёнок Красавчик с буквой Z на передней лапке.

Телёнок со знаком Z родился у фермера в Ростовской области.
В апреле у фермера Алексея, проживающего в Октябрьском сельском районе, родился «меченый» телёнок по кличке Красавчик. Хозяин сразу заметил у животного необычный знак — белое пятно на рыжей шкурке в виде перевёрнутой буквы Z.
В последнее время очень много внимания придаётся военному символизму. Буква Z стала символом в 2022 году после начала военной спецоперации на Украине. Эта буква появилась на российских танках и другой технике.
Министерство обороны России раскрыло смысл символов — латинских букв Z и V, нанесенных на российскую технику, которая участвует в спецоперации на Украине. В сообщении отмечалось, что в символе Z зашифрована фраза «За победу», буква V означает «Сила V правде». Позже буква Z появилась на капотах гражданских автомобилей, и стала неким символом патриотизма и поддержки российских военных, участвующих в спецоперации, которая началась 24 февраля.
Президент Владимир Путин подчеркнул, что главными целями этой операции являются денацификация и демилитаризация Украины.

Над полосой работала Елена ЕВСТРАТОВА

КРИК ДУШИ

Льготный непроезд

В Шахтах водитель объехал бежавшего на автобус пенсионера.
Жителя Шахт возмутило хамское отношение водителя автобуса к пожилому мужчине. Как рассказал редакции наш читатель, в принципе, пассажиры микрорайона Петровка довольны, как в последнее время работает общественный транспорт по маршруту № 34 «Центр — Гидропривод». Автобусы ходят четко по графику каждые 20 минут, за исключением небольшого перерыва в середине дня.
— Казалось бы, прекрасная картина, но у нас, к сожалению, часто бывает, что к бочке меда добавляется ложка дегтя, — рассказал шахтинец. — Именно этот, надеемся, нетипичный случай произошел в конце марта.
Житель поселка, 70-летний Сергей К., проживающий по переулку Комсомольская правда, спешил на работу, надеясь попасть на автобус, который отправлялся от Гидропривода по графику в 7 часов 30 минут. Не дойдя несколько десятков метров до ул. Мировая коммуна, он увидел проехавший из центра в сторону Гидропривода автобус, что у местных жителей является верной приметой — ему навстречу по Мировой коммуне движется его коллега.
Сергей К. прибавил скорости, хотя после недавно перенесенного заболевания, кардиолог ему это делать не советовал. Выбежав на улицу, он увидел останавливающийся напротив аптеки автобус и побежал в меру своих сил и возраста. Однако водитель с госномером «525», тронулся с места и буквально объехал запыхавшегося несостоявшегося пассажира.
Что при этом двигало водителем, непонятно. То ли он не хотел сбиться с графика даже на несколько секунд, то ли предположил, что перед ним один из ветеранов труда, которые до 1 апреля пользовались правом бесплатного проезда, нам не ведомо.
Как рассказал корреспонденту «КВУ» сам пострадавший, он всегда оплачивал проезд наличными.

ЖАЛОБНАЯ КНИГА

Судебная тяжба с инвалидом

Администрация города судится с инвалидом из-за газовой колонки.

Пенсионер-инвалид Леонид Бычков пять месяцев живёт без горячей воды и судится с администрацией.

Эта история длится уже не первый год. Леонид Бычков — 81-летний пенсионер, инвалид II группы, вынужден с 2021 года жить без горячей воды. Пять месяцев он не может ни искупаться, ни постирать.

Хождение по мукам

Леонид Бычков рассказал «КВУ», что в 2021 году у него вышла из строя газовая колонка в муниципальной квартире, в которой пенсионер проживает с 1969 года по договору социального найма. На протяжении 52 лет в жилище не ремонтировались ни проводка, ни приборы учёта воды, ни радиаторы, не менялись деревянные двери и окна, отслужившие уже свой срок эксплуатации.
Обязанность своевременного проведения капитального ремонта жилых помещений действующим законодательством возлагается на собственника, которым в данном случае является администрация города. Однако, чиновники департамента городского хозяйства не стремятся выделять денежные средства на ремонт квартиры, в которой проживает пенсионер.
Леонид Бычков не отчаивается и пытается добиться соблюдения своих прав законным способом — через суд и обращение в прокуратуру. Сейчас пенсионеру, чтобы помыться или выстирать одежду, приходится нагревать воду в кастрюлях.
— Вот так относится администрация к гражданам своего города, — говорит Леонид Бычков, — вместо горячей воды у меня дома только куча бумажных отписок.
Это уже второй случай, когда газовая колонка выходит у пенсионера из строя. Первый раз водогрейку заменили в 2005 году. Однако в 2021 году потребовался новый ремонт колонки.
— Существует норматив эксплуатации газовой колонки, его можно сравнить с эксплуатацией самолёта. К примеру, если борт налетал 50 тысяч часов, его снимают с эксплуатации, — рассказывает Леонид Бычков, — так и здесь. Если нормативный срок работы колонки составляет 10–12 лет, её нужно заменить. Прошло уже 16 лет с момента замены водонагревайки. У колонки вышел из строя теплообменник, менять или ремонтировать его стоит столько же, сколько купить новую колонку.

Прокуратура нам поможет

В вопросе ремонта газовой колонки на сторону пенсионера-инвалида встала прокуратура. Прокурор города Шахты, действующий в интересах пенсионера Леонида Бычкова, направил иск в адрес администрации города Шахты и департамента городского хозяйства об обязании выделить денежные средства и произвести замену непригодного к эксплуатации проточного газового нагревателя на новый. Решением суда от 24 января 2022 года иск был удовлетворён. Однако чиновники из администрации решили обжаловать его. Чем закончится эта история — пока не известно. Редакция будет следить за развитием событий.
А пенсионер в ближайшее время так и будет жить без горячей воды.

БЕСЕДКА ДЕДА ВАЛЕРОНА. МНЕНИЕ

Двадцать одно! Или немного о значимости прозвищ

Недавно внучка спросила:
— Дедушка, посоветуй, в какую спортивную секцию пойти, чтобы меня на улице или в школе не обижали? Мама советует на вязание — там учат виртуозно владеть спицами. Папа — на тхэквондо, там учат виртуозно владеть ногами. Бабушка — на дзюдо.
Немного подумав, я сказал:
— Все твои родственники по-своему правы. Но я бы подошёл к проблеме самосохранения комплексно. Тебе надо, в первую очередь, научиться думать хотя бы на два-три хода вперёд. Научиться играть в шашки, шахматы, в буру, в бридж, покер, секу, в «двадцать одно». Одновременно надо освоить бег с препятствиями, езду на мотоцикле, прыжки в длину, в высоту, в воду. Научиться спускаться по канату с 14-го этажа, метать ножи, стрелять с обеих рук, прыгать без парашюта с 3-го этажа, с парашютом — с пяти тысяч метров… Освоив это — можно и на тхэквондо и на вязание. Вот только на дзюдо не надо!
— Почему? Ведь бабушка говорит, что на дзюдо «большой заведующий» ходит.
— Бабушка твоя только в борщах, котлетах, варениках, в побелке, стирке, вяжет, шьёт… Может, она и на скаку, и в горящую… не знаю, не проверял. А в остальном — ни бум-бум!
Вот, твой брат со мной 9 лет прожил, в третьей школе три класса отмотал. Девять лет я его вышеперечисленным навыкам обучал. И, как итог, по приезду из нетипично бандитского г. Шахты в типично бандитский г. Ростов-на-Дону он с первого дня стал уважаемым человеком и в классе, и в школе. Знаешь, какая у него кликуха? У него их две. Первая — Машина! А вторая — Дед Мороз. Он и на трудах, и на соревнованиях, и в разборках всегда впереди и наверху!
— Дед, а почему Дед Мороз?
— А он побеждённому всегда конфетку даёт, чтобы тому не так обидно было. Ты хочешь быть такой, как твой брат?
— Да. Только… я хочу, чтобы меня звали Котёнком и Снегурочкой! Нормальные кликухи?
— Нормальные.
И дал внучке конфету.
Вечером позвонила дочь.
— Пап, ты что, с ума сошёл?! Какое спускание по канату, какое метание ножей, какая бура? Знаешь, пап, я не хочу, как моя сестра, через день в школу ходить!
— А тебе и не надо ходить через день! Ты в неё каждый день ходишь. Ты же учительница! А помнишь, как мы с тобой в карты играли? А втроём с дедом не фильтрованное из баллона?!
А помнишь, какая у тебя кликуха была?! А на выпускной тебе медаль «Совесть класса» дали! Значит, я всё правильно делал. А что касается Ростова, так я в курсе. Там в школе очень несправедливости много. Мой внук с несправедливость борется!
Тем же вечером заявилась и бабуля.
— Ты не хочешь, чтобы внучка на дзюдо ходила по политическим мотивам?
— Не совсем так. Это больше для руководителей подходит. Например, пре... «заведующего».

P. S. Моя внучка почему-то всех начальников заведующими зовёт. Буду брать с неё пример! До двадцать одного, как вы поняли, она считать уже умеет.

ДЕД

Облысение: проблема которую видно всем

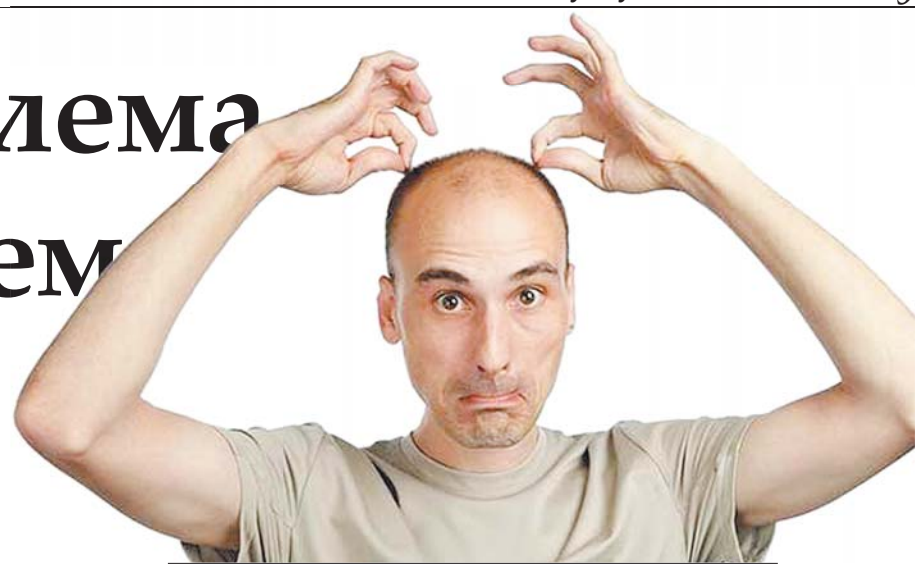

Фото с сайта: triholog.ru

Облысение или алопеция — это выпадение волос, которое выходит за рамки физиологической нормы. Эта норма составляет от 50 до 125 волос в день. При отклонении от нее необходимо как можно быстрее обратиться к специалисту, так, как на ранних стадиях в большинстве случаев ситуация обратима, но длительность и успех лечения зависят от своевременности принятых мер.

Основные причины

Склонность к потере волос может быть обусловлена генетической предрасположенностью, однако есть ряд причин, которые способствуют облысению, как у мужчин, так и у женщин. Среди них отмечаются:

— стрессы;
— гормональные изменения;
— неправильное питание и бесконтрольные диеты;
— экологическая обстановка;
— механические или химические повреждения волос;
— инфекционные заболевания.

Кроме того, выпадение волос может развиваться на фоне послеродового синдрома и при прохождении специфического лечения: после курса химиотерапии, длительного приема антибиотиков или антидепрессантов.

Виды и типы алопеции

По общему правилу выделяют два основных вида облысения:

— нерубцовая алопеция: наиболее распространенный вид потери волос, поддается лечению, так как фолликулы не деформированы;
— рубцовая алопеция: разрушение волосяных фолликулов под действием воспалительного процесса или травм. Кожные покровы заменяются соединительной тканью, образуя рубцы или шрамы, на которых волосы вырастить заново уже невозможно.

Оба этих вида делятся на несколько типов, от правильного определения которых зависит дальнейшее лечение. Так облысение бывает:

— андрогенетическим, то есть зависимым от пола и наследственности;
— диффузным, то есть равномерным;
— очаговым, то есть имеющим четкие границы, чаще всего, это небольшие ярко выраженные проплешины.

К кому обращаться и чем лечить

В случае, если наблюдается усиленное выпадение волос, не нужно откладывать решение проблемы, необходимо обратиться к трихологу — врачу-дерматологу узкой направленности. Он назначит сдачу анализов, чтобы понять причину активного поредения волос, при необходимости направит на микроскопию и посев на паразитарные грибковые инфекции. Дальнейшие действия будут зависеть от результатов анализов: при нестабильности гормонального фона потребуется консультация эндокринолога и коррекция показателей, при инфекционных заболеваниях необходимо будет обратиться за помощью к дерматовенерологу.

В более простых случаях лечение распишет сам трихолог, чаще всего оно включает препараты для приема внутрь, препараты для обработки наружных участков кожи головы, коррекцию питания, режима сна и бодрствования.

Профилактика

Выпадение волос легче предупредить, чем вылечить. Для поддержания здоровья волос необходимо:

— проводить ежедневный массаж кожи головы;
— принимать витаминные комплексы по согласованию с врачом;
— мыть голову прохладной водой — горячая травмирует кожу и волосяные фолликулы;
— подобрать качественный шампунь, так как дешёвая косметика может нанести больше вреда, чем пользы;
— в холодное время года не выходить на улицу без головного убора — резкие перепады температур приводят к гибели волосяных луковиц.

356. Реклама

Комментарий эксперта

Алексей Усов, преподаватель кафедры медицинской реабилитации и спортивной медицины СПБГПМУ:

— Многие помнят агрессивную рекламу клиник по пересадке волос в 90-е годы. Но не только радикальные методы могут помочь с проблемой потери волосяного покрова. Алопеция бывает тотальная — отсутствие волос по всему телу, диффузная — выпадение и истончение волос, и очаговая — когда нет волос на каком-либо отдельном участке: так называемые залысины относятся как раз к такому виду.

У мужчин и женщин облысение идёт по разным сценариям — у мужчин в основном происходит облысение теменной и лобной областей, у женщин — поредение волос в области центрального пробора, с последующим распространением на височные области.

На сегодняшний день используются следующие методы лечения облысения в зависимости от первопричин:

— медикаментозный — назначение витаминных комплексов, гормональных и противогрибковых препаратов;
— аппаратная физиотерапия — электротерапия;
— мануальные техники — массаж, акупунктура, плазмолифтинг;
— трансплантация волос;
— лечение стволовыми клетками из жировой ткани пациента.

Для профилактики часто рекомендуется использовать средства, направленные на спящие волосяные фолликулы, и на ранних этапах они действительно помогают. Это могут быть спреи и масла, разогревающие зону роста волос, однако важно проконсультироваться с врачом, чтобы самолечением не ухудшить ситуацию.

Полезная или вредная привычка: «за и против» алкоголя

Употребление алкоголя в общественном сознании вызывает порицание, так как прямая ассоциация — пьяные до невменяемого состояния люди, нарушающие порядок и мешающие добропорядочным гражданам. Однако не всё так однозначно.

Индивидуальный подход

Отношения с алкоголем зависят от многих факторов, и первый из них — генетическая предрасположенность. У некоторых людей имеется аллергия на спиртное, другие впадают в сильную зависимость, третьи без особых последствий способны переварить огромные порции алкоголя.

Кроме того, большое значение имеет культура пития: например, во Франции алкоголь рассматривается как расслабляющее средство, поэтому его пьют регулярно и без привязки ко дню недели и времени суток. Британский же стиль отводит для употребления алкоголя «счастливый час»: вечер пятницы после рабочей недели.

Что такое «хорошо» и что такое «плохо»

Большие объёмы потребляемого спиртного приводят к серьёзным проблемам со здоровьем: дисбактериозу, нарушению работы пищеварительного тракта, быстрого износа печени и поджелудочной железы. Функции иммунной системы снижаются до критичных значений из-за нарушения режима бодрствования и снижения качества и количества сна.

Однако умеренное употребление красного вина из-за фитонутриентов увеличивает количество полезных бактерий в кишечнике — рекомендуемая норма 1–2 бокала в день.

Умеренное употребление алкоголя благотворно сказывается и на работе мозга — когнитивные способности у людей, употребляющих небольшое количество алкоголя, сохраняются лучше, чем у полных трезвенников и, конечно, чем у сильно пьющих граждан.

Несколько необычных фактов об употреблении алкоголя

Азиаты отличаются высокой толерантностью к алкоголю по сравнению с европейцами и африканцами. Дело в вариации гена алкогольдегидрогеназы: из-за него алкоголь усваивается в 50 раз быстрее, поэтому бокала пива жителям Азии достаточно, чтобы стать пьяными.

Алкоголь нарушает терморегуляцию тела — происходит быстрое расширение кровеносных сосудов — становится жарко, но и из-за этого идет высокая теплоотдача. Поэтому нельзя употреблять спиртное на морозе — велик риск обморожений.

Головокружение после большой дозы алкоголя или так называемые «вертолеты» возникают из-за нарушения работы мозжечка — он уже не способен правильно обрабатывать данные органов чувств, поэтому возникает ощущение вращения предметов вокруг. Такое состояние — верный признак принятия токсичной дозы алкоголя. Если появились «вертолёты» это означает, что кусочек мозга уже погиб.

Полосу подготовила Надежда ФОЛОМКИНА в рамках проекта «Здоровая нация»

ЗДОРОВАЯ НАЦИЯ

Понедельник, 25 апреля

1 канал

05.00 Доброе утро 12+
09.00, 12.00, 15.00, 03.00 Новости
09.20 АнтиФейк 16+
10.00 Жить здорово! 16+
10.45, 12.15, 15.15, 18.20, 00.55, 03.05 Информационный канал 16+
18.00 Вечерние Новости
21.00 Время
22.00 Т/с «Начальник разведки» 16+
23.00 Большая игра 16+
00.00 Д/ф «Легенда номер 20» 12+

РОССИЯ 1

05.00, 09.30 Утро России 12+
09.00, 14.30, 21.05 Местное время. Вести-Ростов
09.55 О самом главном 12+
11.00, 14.00, 17.00, 20.00 Вести
11.30, 17.30 60 минут 12+
14.55 Кто против? 12+
21.20 Т/с «Елизавета» 16+
22.20 Вечер с Владимиром Соловьёвым 12+
01.00 Т/с «Земский доктор»
02.45 Т/с «Отец Матвей» 12+

ТНТ

07.00, 08.00, 05.30, 06.20 Однажды в России. Спецдайджест 16+
09.00 Звезды в Африке 16+
10.30 Золото Геленджика 16+
11.30, 12.00, 12.30, 13.00, 13.30, 14.00, 14.30 Т/с «СашаТаня» 16+
15.00, 15.30, 16.00, 16.30, 17.00, 17.30 Т/с «Универ. Новая общага» 16+
18.00, 18.30, 19.00, 19.30 Т/с «Идеальная семья» 16+
20.00, 20.30 Т/с «Семья» 16+
21.00 Т/с «Полицейский с Рублевки» 16+
22.00 Однажды в России 16+
23.00 Х/ф «Совместная поездка» 18+
00.55 Х/ф «Вечерняя школа» 16+
02.45 Такое кино! 16+
03.10 Импровизация 16+
03.55 Comedy Баттл. Суперсезон 16+
04.40 Открытый микрофон 16+

НТВ

05.00 Т/с «Возвращение Мухтара» 16+
06.30 Утро. Самое лучшее 16+
08.00, 10.00, 13.00, 16.00, 19.00, 23.00 Сегодня
08.25, 10.35 Т/с «Морские дьяволы. Рубежи Родины» 16+
13.25 Чрезвычайное происшествие 16+
14.00 Место встречи 16+
16.45 За гранью 16+
17.50 ДНК 16+
20.00 Т/с «Полицейское братство» 16+
22.00 Т/с «Пёс» 16+
23.30 Т/с «Пёс» 16+
03.25 Т/с «Страховщики» 16+

5 канал

05.00, 09.00, 13.00, 17.30 Известия 16+
05.25, 06.10, 07.05, 08.00 Т/с «Операция «Дезертир» 16+
09.30, 10.25, 11.25, 12.20, 13.30 Т/с «Плата по счетчику» 16+
13.45, 14.45, 15.40, 16.30 Т/с «Испанец» 16+
18.00, 18.50 Т/с «Условный мент-3» 16+
19.40, 20.25, 21.00, 21.45, 22.25, 00.30, 01.10, 01.45, 02.20 Т/с «След» 16+
23.10 Т/с «Свои-4» 16+
00.00 Известия. Итоговый выпуск 16+
03.00, 03.30, 04.00, 04.35 Т/с «Детективы» 16+

52 канал

06.00 Настроение 12+
08.45 Д/с «Любимое кино» 12+
09.10 Т/с «Любопытная Варвара-2» 12+
11.00 Городское собрание 12+
11.30, 14.30, 17.50, 22.00, 00.00 События 12+
11.50, 00.30 Петровка, 38 16+
12.00, 03.10 Т/с «Пуаро Агаты Кристи» 12+
13.45, 05.20 Мой герой 12+
14.50 Город новостей
15.00 Д/с «Обложка» 16+
15.30 Х/ф «Анатомия убийства. Змеи в высокой траве» 12+
17.05 Д/ф «90-е. В завязке» 16+
18.10 Х/ф «Некрасивая подружка» 12+
22.35 Специальный репортаж 16+
23.05 Знак качества 16+
00.45 Д/ф «Удар властью. Александр Лебедь» 16+
01.25 Д/ф «Борис Грачевский. Любовный ералаш» 16+
02.05 Д/ф «Март-53. Чекистские игры» 12+
02.45 Осторожно, мошенники! 16+
04.40 Д/ф «Вия Артмане. Гениальная притворщица» 12+

МАТЧ!

06.00, 09.05, 12.30, 14.55, 17.50, 21.55 Новости
06.05, 00.00 Все на Матч! 12+
09.10, 12.35 Специальный репортаж 12+
09.30 Х/ф «Боец без правил» 16+
11.30, 02.50 Есть тема! 12+
12.55 Главная дорога 16+
14.00 Классика бокса. Джо Фрейзер. Лучшее 16+
15.00 Пляжный волейбол. BetBoom Чемпионат России. Женщины. Финал. Прямая трансляция из Анапы 0+
16.00 Пляжный волейбол. BetBoom Чемпионат России. Мужчины. Финал. Прямая трансляция из Анапы 0+
17.00, 04.15 Футбол. Тинькофф Российская Премьер-лига. Обзор тура 0+
17.55, 05.05 Громко 12+
18.55 Футбол. Тинькофф Российская Премьер-лига. «Краснодар» - «Зенит» (Санкт-Петербург). Прямая трансляция 0+
21.00 После Футбола с Георгием Черданцевым 12+
22.00 Профессиональный бокс. Георгий Челохсаев против Карена Маргаряна. Прямая трансляция 16+
00.30 Тотальный Футбол 12+
01.00 Баскетбол. Единая лига ВТБ. 1/4 финала. «Зенит» (Санкт-Петербург) - «Енисей» (Красноярский край) 0+
03.10 Новости 0+
03.15 RideThePlanet 12+
03.45 Наши иностранцы 12+

СТС

06.00, 05.50 Ералаш 0+
06.05 М/с «Три кота» 0+
06.30 М/с «Сказки Шрэкова болота» 6+
07.00 М/с «Том и Джерри» 0+
08.40, 01.35 «Х/ф «Кейт и Лео» 12+
11.05, 19.00, 19.30 Т/с «Сёстры» 16+
20.00 Х/ф «Меч короля Артура» 16+
22.20 Х/ф «Профессионал» 16+
00.35 Кино в деталях 18+
03.20 Т/с «Воронины» 16+
05.20 6 кадров 16+
05.30 Мультфильмы 0+

ПЯТНИЦА!

00.40 Х/ф «Сплит» 16+
02.40, 04.40, 05.50 Пятница News 16+
03.10, 03.50 Инсайдеры 16+
05.00 Тату навсегда 16+
06.10, 07.10 Телесериал «Зачарованные» 16+
08.00, 09.00, 10.10, 13.30, 14.30, 15.30, 16.40, 17.40 На ножах 16+
11.20 Адская кухня 16+
19.00, 19.50, 20.20, 21.10, 21.50 Черный список 3 16+
22.40 Детектор 16+
23.50 Х/ф «Дежурный папа» 16+

Вторник, 26 апреля

1 канал

05.00 Доброе утро 12+
09.00, 12.00, 15.00, 03.00 Новости
09.20, 00.00 АнтиФейк 16+
10.00 Жить здорово! 16+
10.45, 12.15, 15.15, 18.20, 00.40, 03.05 Информационный канал 16+
18.00 Вечерние Новости
21.00 Время
22.00 Т/с «Начальник разведки» 16+
23.00 Большая игра 16+

РОССИЯ 1

05.00, 09.30 Утро России 12+
09.00, 14.30, 21.05 Местное время. Вести-Ростов
09.55 О самом главном 12+
11.00, 14.00, 17.00, 20.00 Вести
11.30, 17.30 60 минут 12+
14.55 Кто против? 12+
21.20 Т/с «Елизавета» 16+
22.20 Вечер с Владимиром Соловьёвым 12+
01.00 Т/с «Земский доктор»
02.45 Т/с «Отец Матвей» 12+

ТНТ

07.00, 08.00, 05.45, 06.30 Однажды в России. Спецдайджест 16+
07.30 Бузова на кухне 16+
09.00, 10.00 Золото Геленджика 16+
11.00, 11.30, 12.00, 12.30, 13.00, 13.30, 14.00, 14.30 Т/с «СашаТаня» 16+
15.00, 15.30, 16.00, 16.30, 17.00, 17.30 Т/с «Универ. Новая общага» 16+
18.00, 18.30, 19.00, 19.30 Т/с «Идеальная семья» 16+
20.00, 20.30 Т/с «Семья» 16+
21.00 Т/с «Полицейский с Рублевки» 16+
22.00 Однажды в России 16+
23.00 Х/ф «Миссия в Майами» 16+
01.10 Х/ф «Безбрачная неделя» 18+
02.35, 03.20 Импровизация 16+
04.10 Comedy Баттл. Суперсезон 16+
04.55 Открытый микрофон 16+

НТВ

05.00 Т/с «Возвращение Мухтара» 16+
06.30 Утро. Самое лучшее 16+
08.00, 10.00, 13.00, 16.00, 19.00, 23.00 Сегодня
08.25, 10.35 Т/с «Морские дьяволы. Рубежи Родины» 16+
13.25 Чрезвычайное происшествие 16+
14.00 Место встречи 16+
16.45 За гранью 16+
17.50 ДНК 16+
20.00 Т/с «Полицейское братство» 16+
22.00 Т/с «Пёс» 16+
23.30 Т/с «Пёс» 16+
03.15 Их нравы 0+
03.30 Т/с «Страховщики» 16+

5 канал

05.00, 09.00, 13.00, 17.30 Известия 16+
05.50, 06.40, 07.25, 08.20, 09.45, 10.40, 11.30, 12.25, 13.30, 13.55, 14.45, 15.40, 16.35 Т/с «Черные кошки» 16+
18.00, 18.50 Т/с «Условный мент-3» 16+
19.40, 20.20, 21.00, 21.45, 22.25, 00.30, 01.10, 01.50, 02.30 Т/с «След» 16+
23.10 Т/с «Свои-4» 16+
00.00 Известия. Итоговый выпуск 16+
03.05, 03.40, 04.05, 04.35 Т/с «Детективы» 16+

52 канал

06.00 Настроение 12+
08.30 Доктор И... 16+
09.00 Т/с «Любопытная Варвара-2» 12+
10.40 Д/ф «Вия Артмане. Гениальная притворщица» 12+
11.30, 14.30, 17.50, 22.00, 00.00 События 12+
11.50, 18.10, 00.30 Петровка, 38 16+
12.05, 03.15 Т/с «Пуаро Агаты Кристи» 12+
13.45, 05.25 Мой герой 12+
14.50 Город новостей
15.05 Д/с «Обложка» 16+
15.30 Х/ф «Анатомия убийства. Змеи в высокой траве» 12+
17.05 Д/ф «90-е. Королевы красоты» 16+
18.25 Х/ф «Некрасивая подружка. Чёрный кот» 12+
20.15 Х/ф «Некрасивая подружка. Дело о четырех блондинках» 12+
22.35 Закон и порядок 16+
23.10 Д/ф «Месть брошенных жён» 16+
00.45 Д/ф «Удар властью. Уличная демократия» 16+
01.25 Прощание 16+
02.05 Д/ф «Дворцовый переворот-1964» 12+
02.45 Осторожно, мошенники! 16+
04.45 Д/ф «Виктор Проскурин. Бей первым!» 12+

МАТЧ!

06.00, 09.05, 12.30, 14.55, 21.40 Новости
06.05, 21.00, 00.00 Все на Матч! 12+
09.10, 12.35, 03.10 Специальный репортаж 12+
09.30 Х/ф «Наёмник» 16+
11.30, 00.50 Есть тема! 12+
12.55 Главная дорога 16+
13.55, 15.00 Х/ф «Матч» 16+
16.35 Хоккей. КХЛ. Кубок Гагарина. «Металлург» (Магнитогорск) - ЦСКА. Прямая трансляция 0+
19.15 Баскетбол. Парибет Чемпионат России. Женщины. Премьер-лига. Финал. «Динамо» (Курск) - УГМК (Екатеринбург). Прямая трансляция 0+
21.45 Футбол. Лига чемпионов. 1/2 финала. «Манчестер Сити» (Англия) - «Реал» (Мадрид, Испания). Прямая трансляция 0+
01.10 Футбол. Кубок Либертадорес. «Эстудиантес» (Аргентина) - «Брагантино» (Бразилия). Прямая трансляция 0+
03.25 Футбол. Кубок Либертадорес. «Коринтианс» (Бразилия) - «Бока Хуниорс» (Аргентина). Прямая трансляция 0+
05.30 Правила игры 12+

СТС

06.00, 05.50 Ералаш 0+
06.05 М/с «Три кота» 0+
06.25 М/с «Забавные истории» 6+
06.40 М/с «Монстры против овощей» 6+
07.00 М/с «Том и Джерри» 0+
08.00, 18.30, 19.00, 19.30 Т/с «Сёстры» 16+
09.00 Т/с «Гранд» 16+
14.35 Х/ф «Заколдованная Элла» 12+
16.25 М/ф «Рапунцель. Запутанная история» 12+
20.00 Х/ф «Восхождение. Юпитер» 16+
22.20 Х/ф «Инопланетное вторжение. Битва за Лос-Анджелес» 16+
00.35 Х/ф «Хеллбой-2. Золотая армия» 16+
02.30 Т/с «Воронины» 16+
05.20 6 кадров 16+
05.30 Мультфильмы 0+

ПЯТНИЦА!

01.40, 03.50, 05.00 Пятница News 16+
02.10, 03.00, 04.20 На ножах. Отели 16+
05.20, 06.20, 07.20, 08.10 Т/с «Зачарованные» 16+
09.10, 10.10, 11.10 На ножах 16+
12.10 Адская кухня 16+
14.20, 15.50 Молодые ножи 16+
17.10, 19.00 Кондитер 6 16+
20.30, 21.50 Вундеркинды 2 16+
23.10 Талант шоу 16+

Среда, 27 апреля

1 канал

05.00 Доброе утро 12+
09.00, 12.00, 15.00, 03.00 Новости
09.20, 00.00 АнтиФейк 16+
10.00 Жить здорово! 16+
10.45, 12.15, 15.15, 18.20, 00.40, 03.05 Информационный канал 16+
18.00 Вечерние Новости
21.00 Время
22.00 Т/с «Начальник разведки» 16+
23.00 Большая игра 16+

РОССИЯ 1

05.00, 09.30 Утро России 12+
09.00, 14.30, 21.05 Местное время. Вести-Ростов
09.55 О самом главном 12+
11.00, 14.00, 17.00, 20.00 Вести
11.30, 17.30 60 минут 12+
14.55 Кто против? 12+
21.20 Т/с «Елизавета» 16+
22.20 Вечер с Владимиром Соловьёвым 12+
01.00 Т/с «Земский доктор»
02.45 Т/с «Отец Матвей» 12+

ТНТ

07.00, 08.00, 05.30, 06.20 Однажды в России. Спецдайджест 16+
08.30 Битва пикников 16+
09.00, 10.00 Золото Геленджика 16+
11.00, 11.30, 12.00, 12.30, 13.00, 13.30, 14.00, 14.30 Т/с «СашаТаня» 16+
15.00, 15.30, 16.00, 16.30, 17.00, 17.30 Т/с «Универ. Новая общага» 16+
18.00, 18.30, 19.00, 19.30 Т/с «Идеальная семья» 16+
20.00, 20.30 Т/с «Семья» 16+
21.00 Т/с «Полицейский с Рублевки» 16+
22.00 Однажды в России 16+
23.00 Х/ф «Счастливого дня смерти» 16+
00.50 Х/ф «Та еще парочка» 18+
02.40 Импровизация 16+
03.30 Comedy Баттл. Суперсезон 16+
04.15 Открытый микрофон 16+

НТВ

05.00 Т/с «Мухтар. Новый след» 16+
06.30 Утро. Самое лучшее 16+
08.00, 10.00, 13.00, 16.00, 19.00, 23.00 Сегодня
08.25, 10.35 Т/с «Морские дьяволы. Рубежи Родины» 16+
13.25 Чрезвычайное происшествие 16+
14.00 Место встречи 16+
16.45 За гранью 16+
17.50 ДНК 16+
20.00 Т/с «Полицейское братство» 16+
22.00 Т/с «Пёс» 16+
23.30 Т/с «Пёс» 16+
03.25 Т/с «Страховщики» 16+

5 канал

05.00, 09.00, 13.00, 17.30 Известия 16+
05.50, 06.35 Т/с «Улицы разбитых фонарей» 16+
07.30, 09.30 Х/ф «Трио» 16+
10.05, 11.00, 11.55, 12.45, 13.30 Т/с «Снайпер-2. Тунгус» 16+
14.05, 15.00, 15.50, 16.40, 04.35 Т/с «Снайпер. Оружие возмездия» 16+
18.00, 18.50 Т/с «Условный мент-3» 16+
19.40, 20.20, 20.55, 21.40, 22.25, 00.30, 01.10, 01.50, 02.25 Т/с «След» 16+
23.10 Т/с «Свои-4» 16+
00.00 Известия. Итоговый выпуск 16+
03.00, 03.35, 04.05 Т/с «Детективы» 16+

52 канал

06.00 Настроение 12+
08.25 Доктор И... 16+
08.55 Т/с «Любопытная Варвара-2» 12+
10.40, 04.45 Д/ф «Андрей Миронов. Клянусь, моя песня не спета» 12+
11.30, 14.30, 17.50, 22.00, 00.00 События 12+
11.50, 00.30 Петровка, 38 16+
12.05, 03.15 Т/с «Пуаро Агаты Кристи» 12+
13.45, 05.25 Мой герой 12+
14.50 Город новостей
15.00 10 самых... 16+
15.30 Х/ф «Анатомия убийства. Смерть в доспехах» 12+
17.05 Д/ф «90-е. Горько!» 16+
18.10 Х/ф «Некрасивая подружка. Любовный квадрат» 12+
20.00 Наш город. Диалог с мэром. Прямой эфир
22.35 Хватит слухов! 16+
23.10 Прощание 16+
00.45 Д/ф «90-е. Тачка» 16+
01.25 Знак качества 16+
02.05 Д/ф «Несостоявшиеся генсеки» 12+
02.45 Осторожно, мошенники! 16+

МАТЧ!

06.00, 09.05, 12.30, 14.55, 17.00, 21.40 Новости
06.05, 17.05, 21.00, 00.00 Все на Матч! 12+
09.10, 12.35 Специальный репортаж 12+
09.30 Футбол. Лига чемпионов. 1/2 финала. «Манчестер Сити» (Англия) - «Реал» (Мадрид, Испания) 0+
11.30 Есть тема! 12+
12.55 Главная дорога 16+
14.00 Классика бокса. Сонни Листон против Кассиуса Клэя 16+
15.00 Х/ф «Наёмник» 16+
17.55 Плавание. Чемпионат России. Прямая трансляция из Казани 0+
19.45 Смешанные единоборства. UFC. Аманда Лемос против Джессики Андрадэ. Трансляция из США 16+
21.45 Футбол. Лига чемпионов. 1/2 финала. «Ливерпуль» (Англия) - «Вильярреал» (Испания). Прямая трансляция 0+
00.55 Футбол. Кубок Либертадорес. «Америка Минейро» (Бразилия) - «Депортес Толима» (Колумбия). Прямая трансляция 0+
02.55 Футбол. Кубок Либертадорес. «Коло-Коло» (Чили) - «Ривер Плейт» (Аргентина). Прямая трансляция 0+
05.00 Голевая неделя 0+
05.30 Человек из Футбола 12+

СТС

06.00, 05.50 Ералаш 0+
06.05 М/с «Три кота» 0+
06.35 М/с «Страстный Мадагаскар» 6+
07.00 М/с «Том и Джерри» 0+
08.00, 18.30, 19.00, 19.30 Т/с «Сёстры» 16+
09.00 Т/с «Гранд» 16+
13.35 Х/ф «Инопланетное вторжение. Битва за Лос-Анджелес» 16+
15.55 Х/ф «Восхождение. Юпитер» 16+
20.00 Х/ф «Призрачный патруль» 12+
21.45 Х/ф «Угнать за 60 секунд» 12+
00.00 Х/ф «Три икса-2. Новый уровень» 16+
01.50 Х/ф «Профессионал» 16+
03.35 Т/с «Воронины» 16+
05.30 Мультфильмы 0+

ПЯТНИЦА!

00.20 Х/ф «Чокнутый профессор 2» 16+
02.30, 03.50, 05.00 Пятница News 16+
03.00, 04.10 На ножах. Отели 16+
05.20, 06.10, 06.50, 07.40 Т/с «Зачарованные» 16+
08.30, 09.40, 10.40, 13.50, 14.50, 15.50, 16.50, 17.50, 19.00 На ножах 16+
11.50 Адская кухня 16+
20.00, 22.00 Битва шефов 2 16+
23.50 Х/ф «Маска Зорро» 16+

Четверг, 28 апреля

1 канал

05.00 Доброе утро 12+
09.00, 12.00, 15.00, 03.00 Новости
09.20, 00.00 АнтиФейк 16+
10.00 Жить здорово! 16+
10.45, 12.15, 15.15, 18.20, 00.40, 03.05 Информационный канал 16+
18.00 Вечерние Новости
21.00 Время
22.00 Т/с «Начальник разведки» 16+
23.00 Большая игра 16+

РОССИЯ 1

05.00, 09.30 Утро России 12+
09.00, 14.30, 21.05 Местное время. Вести-Ростов
09.55 О самом главном 12+
11.00, 14.00, 17.00, 20.00 Вести
11.30, 17.30 60 минут 12+
14.55 Кто против? 12+
21.20 Т/с «Елизавета» 16+
22.20 Вечер с Владимиром Соловьёвым 12+
01.00 Т/с «Земский доктор»
02.45 Т/с «Отец Матвей» 12+

ТНТ

07.00, 08.00, 05.30, 06.20 Однажды в России. Спецдайджест 16+
08.30 Перезагрузка 16+
09.00, 10.00 Золото Геленджика 16+
11.00, 11.30, 12.00, 12.30, 13.00, 13.30, 14.00, 14.30 Т/с «СашаТаня» 16+
15.00, 15.30, 16.00, 16.30, 17.00, 17.30, 18.00, 18.30, 19.00, 19.30 Т/с «Универ. Новая общага» 16+
20.00, 20.30 Т/с «Семья» 16+
21.00 Т/с «Полицейский с Рублевки» 16+
22.00 Однажды в России 16+
23.00 Х/ф «Счастливого нового дня смерти» 18+
01.00 Х/ф «Хорошие мальчики» 18+
02.20 Импровизация 16+
03.05 Comedy Баттл. Суперсезон 16+
03.55, 04.40 Открытый микрофон 16+

НТВ

05.00 Т/с «Мухтар. Новый след» 16+
06.30 Утро. Самое лучшее 16+
08.00, 10.00, 13.00, 16.00, 19.00, 23.00 Сегодня
08.25, 10.35 Т/с «Морские дьяволы. Рубежи Родины» 16+
13.25 Чрезвычайное происшествие 16+
14.00 Место встречи 16+
16.45 За гранью 16+
17.50 ДНК 16+
20.00 Т/с «Полицейское братство» 16+
22.00 Т/с «Пёс» 16+
23.30 ЧП. Расследование 16+
00.00 Поздняков 16+
00.10 Мы и наука. Наука и мы 12+
01.05 Т/с «Пёс» 16+
02.50 Таинственная Россия 16+
03.30 Т/с «Страховщики» 16+

5 канал

05.00, 09.00, 13.00, 17.30 Известия 16+
05.25, 05.40, 06.20, 07.05 Т/с «Снайпер. Оружие возмездия» 16+
07.55, 09.30, 09.55, 11.00, 12.00 Т/с «Наркомовский обоз» 16+
08.35 День ангела 0+
13.30, 14.25, 15.25, 16.25, 04.05, 04.55 Х/ф «Батальон» 16+
18.00, 18.50 Т/с «Условный мент-3» 16+
19.40, 20.20, 20.55, 21.40, 22.25, 00.30, 01.10, 01.50, 02.25 Т/с «След» 16+
23.10 Т/с «Свои-4» 16+
00.00 Известия. Итоговый выпуск 16+
03.05, 03.35 Т/с «Детективы» 16+

52 канал

06.00 Настроение 12+
08.25 Доктор И... 16+
08.55 Т/с «Любопытная Варвара-2» 12+
10.40 Д/ф «Ольга Аросева. Расплата за успех» 12+
11.30, 14.30, 17.50, 22.00, 00.00 События 12+
11.50, 18.10, 00.30 Петровка, 38 16+
12.05, 03.10 Т/с «Пуаро Агаты Кристи» 12+
13.45, 05.25 Мой герой 12+
14.50 Город новостей
15.05 Хватит слухов! 16+
15.30 Х/ф «Анатомия убийства. Разбитое зеркало» 12+
17.05 Д/ф «90-е. В шумном зале ресторана» 16+
18.25 Х/ф «Некрасивая подружка. Тайна Белоснежки» 12+
20.15 Х/ф «Некрасивая подружка. Шоколадное убийство» 12+
22.35 10 самых... 16+
23.10 Д/ф «Гипноз и эстрада» 12+
00.45 Д/ф «90-е. Во всём виноват Чубайс!» 16+
01.25 Д/ф «Тайны советской номенклатуры» 12+
02.05 Д/ф «Галина Брежнева. Изгнание из рая» 12+
02.45 Осторожно, мошенники! 16+
04.40 Д/ф «Актёрские драмы. Борьба за роль» 12+

МАТЧ!

06.00, 09.05, 12.30, 17.55 Новости
06.05, 18.00, 21.15, 00.00 Все на Матч! 12+
09.10, 12.35, 03.05 Специальный репортаж 12+
09.30 Футбол. Лига чемпионов. 1/2 финала. «Ливерпуль» (Англия) - «Вильярреал» (Испания) 0+
11.30, 02.40 Есть тема! 12+
12.55 Главная дорога 16+
13.55 Х/ф «Пароль «Рыба-меч» 16+
15.55 Баскетбол. Единая лига ВТБ. 1/4 финала. «Енисей» (Красноярский край) - «Зенит» (Санкт-Петербург). Прямая трансляция 0+
18.30 Хоккей. КХЛ. Кубок Гагарина. ЦСКА - «Металлург» (Магнитогорск). Прямая трансляция 0+
21.45 Футбол. Лига конференций. 1/2 финала. «Лестер» (Англия) - «Рома» (Италия). Прямая трансляция 0+
00.45 Футбол. Лига Европы. 1/2 финала. «Вест Хэм» (Англия) - «Айнтрахт» (Франкфурт, Германия) 0+
03.00 Новости 0+
03.25 Футбол. Южноамериканский Кубок. «Унион Ла-Калера» (Чили) - «Сантос» (Бразилия). Прямая трансляция 0+
05.30 Третий тайм 12+

СТС

06.00, 05.50 Ералаш 0+
06.05 М/с «Три кота» 0+
06.35 М/с «Кунг-фу панда. Невероятные тайны» 6+
07.00 М/с «Том и Джерри» 0+
08.00, 18.30, 19.00, 19.30 Т/с «Сёстры» 16+
09.00 Т/с «Гранд» 16+
13.35, 00.35 Х/ф «Закон шестого дня» 16+
16.00 Х/ф «Угнать за 60 секунд» 12+
20.00 Х/ф «Хэнкок» 16+
21.45 Х/ф «Миссия невыполнима. Последствия» 16+
02.35 Т/с «Воронины» 16+
05.20 6 кадров 16+
05.30 Мультфильмы 0+

ПЯТНИЦА!

02.30, 03.50, 05.00 Пятница News 16+
03.00, 04.10 На ножах. Отели 16+
05.20, 06.10, 06.50, 07.40 Т/с «Зачарованные» 16+
08.40, 09.40, 10.40 На ножах 16+
11.50 Адская кухня 16+
13.50, 15.30, 17.20, 19.00, 20.40, 22.10 Четыре свадьбы 16+
23.40 Х/ф «Легенда Зорро» 16+

Пятница, 29 апреля

1 канал

05.00 Доброе утро 12+
09.00, 12.00, 15.00 Новости
09.20 АнтиФейк 16+
10.00 Жить здорово! 16+
10.45, 12.15, 15.15, 01.10 Информационный канал 16+
18.00 Вечерние Новости
18.40 Человек и закон 16+
19.40 Поле чудес 16+
21.00 Время
22.00 Голос. Дети. Новый сезон. Финал 0+
00.10 Д/ф «Дэниел Дэй-Льюис. Наследник» 18+

РОССИЯ 1

05.00, 09.30 Утро России 12+
09.00, 14.30, 21.05 Местное время. Вести-Ростов
09.55 О самом главном 12+
11.00, 14.00, 17.00, 20.00 Вести
11.30, 17.30 60 минут 12+
14.55 Кто против? 12+
21.20 Вечер с Владимиром Соловьёвым 12+
00.00 Х/ф «Когда зацветёт багульник» 16+
03.25 Т/с «Отец Матвей» 12+

ТНТ

07.00, 08.00, 09.00, 10.00, 11.00, 12.00, 13.00, 14.00, 18.00, 19.00, 05.40, 06.30 Однажды в России. Спецдайджест 16+
14.20 Х/ф «Путешествие к центру Земли» 16+
16.05 Х/ф «Путешествие-2» 12+
20.00 Однажды в России 16+
21.00 Комеди Клаб 16+
22.00 Comedy Баттл 16+
23.00 Импровизация. Команды 18+
00.00 Такое кино! 16+
00.30 Холостяк 18+
01.40, 02.30 Импровизация 16+
03.15 Comedy Баттл. Суперсезон 16+
04.05, 04.50 Открытый микрофон 16+

НТВ

05.00 Т/с «Мухтар. Новый след» 16+
06.30 Утро. Самое лучшее 16+
08.00, 10.00, 13.00, 16.00, 19.00 Сегодня
08.25, 10.35 Т/с «Морские дьяволы. Рубежи Родины» 16+
13.25 Чрезвычайное происшествие 16+
14.00 Место встречи 16+
16.45 ДНК 16+
20.00 Жди меня 12+
20.50 Страна талантов 12+
23.15 Своя правда 16+
00.55 Захар Прилепин. Уроки русского 12+
01.20 Квартирный вопрос 0+
02.15 Их нравы 0+
02.45 Т/с «Страховщики» 16+

5 канал

05.00, 09.00, 13.00, 17.30 Известия 16+
05.25, 06.05, 07.00 Х/ф «Батальон» 16+
08.00 Х/ф «Десантура. Никто, кроме нас» 16+
09.30, 10.35, 11.40, 12.45, 13.30, 14.20, 15.20, 16.25 Т/с «Десантура. Никто, кроме нас» 16+
18.00, 18.45, 19.30, 20.05, 20.50, 21.35, 22.15, 23.00 Т/с «След» 16+
23.45 Светская хроника 16+
00.40 Они потрясли МИР 12+
01.25, 02.00, 02.35, 03.15, 03.50, 04.25 Т/с «Свои» 16+

52 канал

06.00 Настроение 12+
08.25 Москва резиновая 16+
08.55, 11.50 Х/ф «Заговор небес» 12+
11.30, 14.30, 17.50 События 12+
12.40, 15.00 Х/ф «Смерть не танцует одна» 12+
14.50 Город новостей
16.35, 18.05 Х/ф «Некрасивая подружка. Эффект бабочки» 12+
18.20 Х/ф «Некрасивая подружка. Сердце зверя» 12+
20.15 Х/ф «Некрасивая подружка. Страшная, страшная сказка» 12+
22.00 В центре событий 12+
00.00 Приют комедиантов 12+
00.40 Х/ф «Некрасивая подружка. Дело о четырех блондинках» 12+
02.10 Х/ф «Некрасивая подружка. Любовный квадрат» 12+
03.40 Х/ф «Некрасивая подружка. Тайна Белоснежки» 12+

МАТЧ!

06.00, 09.05, 12.30, 14.55, 16.50, 21.25 Новости
06.05, 16.25, 20.55, 23.45 Все на Матч! 12+
09.10, 12.35, 03.05 Специальный репортаж 12+
09.30 Футбол. Лига Европы. 1/2 финала. «Лейпциг» (Германия) - «Рейнджерс» (Шотландия) 0+
11.30, 02.40 Есть тема! 12+
12.55 Главная дорога 16+
14.00, 15.00 Х/ф «Телохранитель» 16+
15.55 Футбол. Еврокубки. Обзор 0+
16.55 Плавание. Чемпионат России. Прямая трансляция из Казани 0+
18.55 Баскетбол. Единая лига ВТБ. 1/4 финала. «Автодор» (Саратов) - УНИКС (Казань). Прямая трансляция 0+
21.30 Профессиональный бокс. «Короли нокаутов». Андрей Сироткин против Виктора Мурашкина. Прямая трансляция 16+
00.25 Точная ставка 16+
00.45 Регби. Чемпионат России. «Красный Яр» (Красноярск) - «Динамо» (Москва) 0+
03.00 Новости 0+
03.25 Х/ф «Храм Шаолиня» 16+
05.30 РецепТура 0+

СТС

06.00, 05.50 Ералаш 0+
06.05 М/с «Три кота» 0+
06.35 М/с «Кунг-фу панда. Невероятные тайны» 6+
07.00 М/с «Том и Джерри» 0+
08.00 Т/с «Сёстры» 16+
09.00 Х/ф «Заколдованная Элла» 12+
10.55 Х/ф «Три икса-2. Новый уровень» 16+
12.55 Уральские пельмени. Смехbook 16+
13.35 Уральские пельмени 16+
21.00 Х/ф «Охотники за привидениями» 16+
23.05 Х/ф «Призрачный патруль» 12+
00.55 Х/ф «Тринадцатый воин» 16+
02.35 Т/с «Воронины» 16+
05.15 6 кадров 16+
05.30 Мультфильмы 0+

ПЯТНИЦА!

02.00, 03.30, 05.00 Пятница News 16+
02.30, 03.50 На ножах. Отели 16+
05.20, 06.00, 06.50, 07.40 Т/с «Зачарованные» 16+
08.40, 09.40 На ножах 16+
10.40, 12.00 Молодые ножи 16+
13.10 Адская кухня 16+
15.10, 17.10 Битва шефов 2 16+
19.00 Талант шоу 16+
20.00 Х/ф «Могучие рейнджеры» 16+
22.20 Х/ф «Битва за землю» 16+

Суббота, 30 апреля

1 канал

06.00 Доброе утро. Суббота 12+
09.00 Умницы и умники 12+
09.45 Слово пастыря 0+
10.00, 12.00, 15.00 Новости
10.15 Специальный репортаж 16+
10.55 Д/ф «Юстас - Алексу. Тот самый Алекс» 16+
12.15, 15.15 Х/ф «Статский советник» 16+
16.25 Кто хочет стать миллионером? 12+
18.00 Вечерние Новости
18.20, 21.35 Т/с «По законам военного времени. Победа!» 16+
21.00 Время
23.00 Х/ф «Гнездо» 18+
00.55 Наедине со всеми 16+
03.10 Д/с «Россия от края до края» 12+

РОССИЯ 1

05.00 Утро России. Суббота 12+
08.00 Местное время. Вести-Ростов
08.20 Местное время. Суббота
08.35 По секрету всему свету 12+
09.00 Формула еды 12+
09.25 Пятеро на одного 12+
10.10 Сто к одному 12+
11.00, 17.00, 20.00 Вести
11.30 Доктор Мясников 12+
12.35 Х/ф «Акушерка» 16+
18.00 Привет, Андрей! 12+
21.00 Х/ф «Жизнь прекрасна» 12+
01.40 Х/ф «Женщины» 12+

ТНТ

07.00, 08.00, 10.00, 05.35, 06.25 Однажды в России. Спецдайджест 16+
09.00 Бузова на кухне 16+
09.30 Битва пикников 16+
11.00, 11.30, 12.00, 12.30, 13.00, 13.30, 14.00, 14.30, 15.00, 15.30, 16.00, 16.30, 17.00, 17.30, 18.00, 18.30, 19.00, 19.30, 20.00, 20.30 Т/с «Семья» 16+
21.00 Музыкальная интуиция 16+
23.00 Холостяк 18+
00.30 Х/ф «Человек-невидимка» 18+
02.25 Импровизация 16+
03.10 Comedy Баттл. Суперсезон 16+
04.00, 04.50 Открытый микрофон 16+

НТВ

05.10 Т/с «Мухтар. Новый след» 16+
05.40 Х/ф «Месть без права передачи» 16+
07.20 Смотр 0+
08.00, 10.00, 16.00 Сегодня
08.20 Поедем, поедим! 0+
09.20 Едим дома 0+
10.20 Главная дорога 16+
11.00 Живая еда с Сергеем Малозёмовым 12+
12.00 Квартирный вопрос 0+
13.00 Однажды... 16+
14.00 Своя игра 0+
15.00 Отрицатели болезней. Научное расследование Сергея Малозёмова 12+
16.20 Следствие вели... 16+
18.00 По следу монстра 16+
19.00 Центральное телевидение 16+
20.15 Маска. Специальный выпуск. Филипп Киркоров. 55! 12+
23.00 Скажи им, кто я. К юбилею Филиппа Киркорова 16+
00.40 Филипп Киркоров. Последний концерт в Олимпийском #цветнастроения 12+
02.45 Дачный ответ 0+
03.40 Т/с «Страховщики» 16+

5 канал

05.00, 05.05, 05.40 Т/с «Свои» 16+
06.20, 06.55, 07.35, 08.15 Т/с «Свои-4» 16+
09.00 Светская хроника 16+
10.00 Они потрясли МИР 12+
10.55, 12.20 Х/ф «О бедном гусаре замолвите слово» 12+
14.00 Х/ф «Женатый холостяк» 12+
15.40, 16.25, 17.15, 18.00, 18.45, 19.30, 20.15, 20.55, 21.40, 22.25, 23.15 Т/с «След» 16+
00.00 Известия. Главное 16+
00.55, 01.45, 02.30, 03.20, 04.10 Т/с «Прокурорская проверка» 16+

52 канал

05.10 Х/ф «Некрасивая подружка. Шоколадное убийство» 12+
06.40 Х/ф «Некрасивая подружка. Эффект бабочки» 12+
08.10 Х/ф «Некрасивая подружка. Сердце зверя» 12+
09.50 Х/ф «Некрасивая подружка. Страшная, страшная сказка» 12+
11.30, 14.30, 23.15 События 12+
11.45, 05.25 Петровка, 38 16+
11.55 Х/ф «Разные судьбы» 12+
13.55, 14.45 Х/ф «Кукловод» 12+
17.35 Х/ф «Кабинет путешественника» 12+
21.00 Постскриптум 16+
22.00 Право знать! 16+
23.25 Д/ф «90-е. Комсомольцы» 16+
00.10 Д/с «Дикие деньги» 16+
00.55 Специальный репортаж 16+
01.20 Д/ф «90-е. В завязке» 16+
02.00 Д/ф «90-е. Королевы красоты» 16+
02.45 Д/ф «90-е. Горько!» 16+
03.25 Д/ф «90-е. В шумном зале ресторана» 16+
04.05 Д/ф «Удар властью. Александр Лебедь» 16+

МАТЧ!

06.00 Классика бокса. Майк Тайсон. Лучшее 16+
07.05, 09.00, 18.30, 21.35 Новости
07.10, 13.25, 16.00, 18.35, 23.45 Все на Матч! 12+
09.05 М/с «Спорт Тоша» 0+
09.25 Х/ф «Пароль «Рыба-меч» 16+
11.25 Регби. Чемпионат России. «Енисей-СТМ» (Красноярск) - «Локомотив-Пенза». Прямая трансляция 0+
13.55 Футбол. Тинькофф Российская Премьер-лига. «Динамо» (Москва) - «Урал» (Екатеринбург). Прямая трансляция 0+
16.25 Футбол. Чемпионат Германии. «Майнц» - «Бавария». Прямая трансляция 0+
19.00 Футбол. Тинькофф Российская Премьер-лига. «Зенит» (Санкт-Петербург) - «Локомотив» (Москва). Прямая трансляция 0+
21.40 Футбол. Чемпионат Италии. Прямая трансляция 0+
00.30 Регби. Чемпионат России. «Слава» (Москва) - «Стрела» (Казань) 0+
02.00 Смешанные единоборства. UFC. Роб Фонт против Марлона Веры. Прямая трансляция из США 16+
05.00 Бокс. Bare Knuckle FC. Лоренцо Хант против Джо Риггса. Прямая трансляция из США 16+

СТС

06.00, 05.50 Ералаш 0+
06.05 М/с «Фиксики» 0+
06.25, 05.25 Мультфильмы 0+
06.45 М/с «Три кота» 0+
07.30 М/с «Том и Джерри» 0+
08.00 М/с «Лекс и Плу. Космические таксисты» 6+
08.25, 10.00 Уральские пельмени 16+
09.00, 09.30 Просто кухня 12+
10.25 Х/ф «Миссия невыполнима. Последствия» 16+
13.15 Х/ф «Охотник на монстров» 16+
15.05 Х/ф «Аквамен» 12+
17.45 Х/ф «Тайная жизнь домашних животных» 16+
19.20 Х/ф «Тайная жизнь домашних животных-2» 6+
21.00 Х/ф «Ведьмина гора» 12+
22.55 Х/ф «Хэнкок» 16+
00.35 Х/ф «Закон ночи» 18+
02.40 Т/с «Воронины» 16+

ПЯТНИЦА!

00.20 Х/ф «Пипец 2» 16+
02.40, 04.00, 05.00 Пятница News 16+
03.10, 04.20 На ножах. Отели 16+
05.20, 06.00, 06.50, 07.40 Т/с «Зачарованные» 16+
08.30 Мамы Пятницы 16+
09.00 Умный дом 3 16+
10.00, 11.30, 13.10, 14.50, 18.20, 20.10, 21.30 Четыре свадьбы 16+
23.00 Талант шоу 16+

Воскресенье, 1 мая

1 канал

06.00, 10.00, 12.00, 15.00 Новости
06.10, 03.55 Д/с «Россия от края до края» 12+
06.45 Т/с «Хиромант. Линии судеб» 16+
08.25 Часовой 12+
08.55 Здоровье 16+
10.15 Д/ф «Легенда номер 20» 12+
11.10 АнтиФейк 16+
12.15 Х/ф «Верные друзья» 0+
14.10, 15.15 Д/ф «Крым. Небо Родины» 12+
16.05 Д/ф «Оранжевые дети Третьего рейха» 16+
17.00, 18.20 Т/с «По законам военного времени. Победа!» 16+
18.00 Вечерние Новости
21.00 Время
22.35 Х/ф «Призрак» 16+
00.50 Д/ф «Это вам не лезгинка...» 12+
01.40 Наедине со всеми 16+

РОССИЯ 1

04.50 Х/ф «Она сбила лётчика» 12+
08.00, 03.05 Х/ф «Карнавальная ночь»
09.30 Утренняя почта 12+
10.10 Сто к одному 12+
11.00, 14.00, 17.00 Вести
12.15 «Измайловский парк». Большой юмористический концерт 16+
15.15 Х/ф «Кавказская пленница, или Новые приключения Шурика» 12+
18.00 Песни от всей души 12+
20.00 Вести недели
22.00 Москва. Кремль. Путин 12+
22.40 Воскресный вечер с Владимиром Соловьёвым 12+
01.30 Х/ф «Майский дождь» 12+

ТНТ

07.00, 08.00, 09.30, 10.00, 11.00, 12.00, 05.40, 06.30 Однажды в России. Спецдайджест 16+
09.00 Перезагрузка 16+
13.05 Х/ф «Холоп» 12+
15.20 Х/ф «Яйцо Фаберже» 16+
17.00 Х/ф «Честный развод» 16+
19.00 Звезды в Африке 16+
20.30 Х/ф «Афера» 18+
23.00 Однажды в России 16+
00.00 Музыкальная интуиция 16+
01.45, 02.30 Импровизация 16+
03.20 Comedy Баттл. Суперсезон 16+
04.05, 04.55 Открытый микрофон 16+

НТВ

05.10 Х/ф «Мой дом - моя крепость» 16+
06.45 Центральное телевидение 16+
08.00, 10.00, 16.00 Сегодня
08.20 У нас выигрывают! 12+
10.20 Первая передача 16+
11.00 Чудо техники 12+
12.00 Дачный ответ 0+
13.00 Нашпотребнадзор 16+
14.00 Своя игра 0+
15.00, 16.20 Следствие вели... 16+
19.00 Итоги недели
20.40 Маска. Финал 12+
00.20 Х/ф «Битва» 6+
01.45 Их нравы 0+
02.25 Т/с «Страховщики» 16+

5 канал

05.00 Д/с «Мое родное» 12+
05.40 Х/ф «Женатый холостяк» 12+
07.05, 08.25, 09.50, 11.10, 12.35, 13.50, 15.10 Т/с «Тени исчезают в полдень» 12+
16.25 Х/ф «Настоятель» 16+
18.10 Х/ф «Настоятель-2» 16+
20.00 Х/ф «Ворошиловский стрелок» 16+
21.50, 22.55, 00.00, 00.55 Х/ф «Последний бой» 16+
01.50 Х/ф «Десантура. Никто, кроме нас» 16+
02.45, 03.30, 04.25 Т/с «Десантура. Никто, кроме нас» 16+

52 канал

05.55 Х/ф «Золушка» 0+
07.15 Х/ф «Разные судьбы» 12+
09.05 Х/ф «Большая любовь» 12+
10.50 Москва резиновая 16+
11.20 Х/ф «По семейным обстоятельствам» 12+
13.45 Д/ф «Назад в СССР. Дружба народов» 12+
14.30 Московская неделя 12+
15.00 Х/ф «Граф Монте-Кристо» 12+
18.20 Х/ф «Серьга Артемиды» 12+
21.45 Песни нашего двора 12+
23.00 События 12+
23.15 Х/ф «Чёрная месса» 12+
02.15 Х/ф «Куковод» 12+
05.05 Д/ф «Борис Мокроусов. Одинокая бродит гармонь...» 12+

МАТЧ!

06.00 Бокс. Bare Knuckle FC. Лоренцо Хант против Джо Риггса. Прямая трансляция из США 16+
08.30, 09.30 Новости
08.35, 13.25, 18.15, 23.45 Все на Матч! 12+
09.35 Х/ф «Телохранитель» 16+
11.25 Х/ф «Контракт на убийство» 16+
13.55 Футбол. Тинькофф Российская Премьер-лига. «Спартак» (Москва) - «Крылья Советов» (Самара). Прямая трансляция 0+
15.55 Хоккей. Выставочный матч. Россия - Белоруссия. Прямая трансляция 0+
18.55 Футбол. Тинькофф Российская Премьер-лига. «Ахмат» (Грозный) - ЦСКА. Прямая трансляция 0+
21.00 После Футбола с Георгием Черданцевым 12+
21.40 Футбол. Чемпионат Италии. Прямая трансляция 0+
00.30 Автоспорт. NASCAR. Довер. Прямая трансляция 12+
02.00 Классика бокса. Майк Тайсон. Лучшее 16+
03.10 Новости 0+
03.15 Д/ф «Андрес Иньеста. Неожиданный герой» 12+
05.00 Всё о главном 12+
05.30 Жизнь после спорта. Денис Лебедев 12+

СТС

06.00, 05.50 Ералаш 0+
06.05 М/с «Фиксики» 0+
06.25, 05.25 Мультфильмы 0+
06.45 М/с «Три кота» 0+
07.30 М/с «Царевны» 0+
07.55 Уральские пельмени 16+
08.20 Х/ф «Стюарт Литтл» 6+
09.55 Х/ф «Двое: я и моя тень» 12+
11.55 Х/ф «Охотники за привидениями» 12+
14.05 Х/ф «Ведьмина гора» 12+
16.00 Х/ф «Тайная жизнь домашних животных» 6+
17.35 Х/ф «Тайная жизнь домашних животных-2» 6+
19.10 М/ф «Душа» 6+
21.00 Х/ф «Убийство в Восточном экспрессе» 16+
23.05 Х/ф «Меч короля Артура» 16+
01.30 Х/ф «Тринадцатый воин» 16+
03.05 Т/с «Воронины» 16+

ПЯТНИЦА!

00.00 Х/ф «Сбежавшая невеста» 16+
02.10, 03.40, 05.00, 02.10, 04.20 Пятница News 16+
02.40, 04.00, 02.30, 03.20 На ножах. Отели 16+
05.20, 06.00, 06.50, 07.40 Т/с «Зачарованные» 16+
08.30 Мамы Пятницы 16+
09.00 Гастротур 16+
10.00 Умный дом 3 16+
11.00, 11.40, 12.10, 12.50, 13.20, 13.50, 14.20, 15.00 Черный список 3 16+
15.30, 17.10, 18.50, 20.10 Черный список 2 16+
22.00 Х/ф «Клаустрофобы» 16+
00.00 Х/ф «Пипец 2» 16+

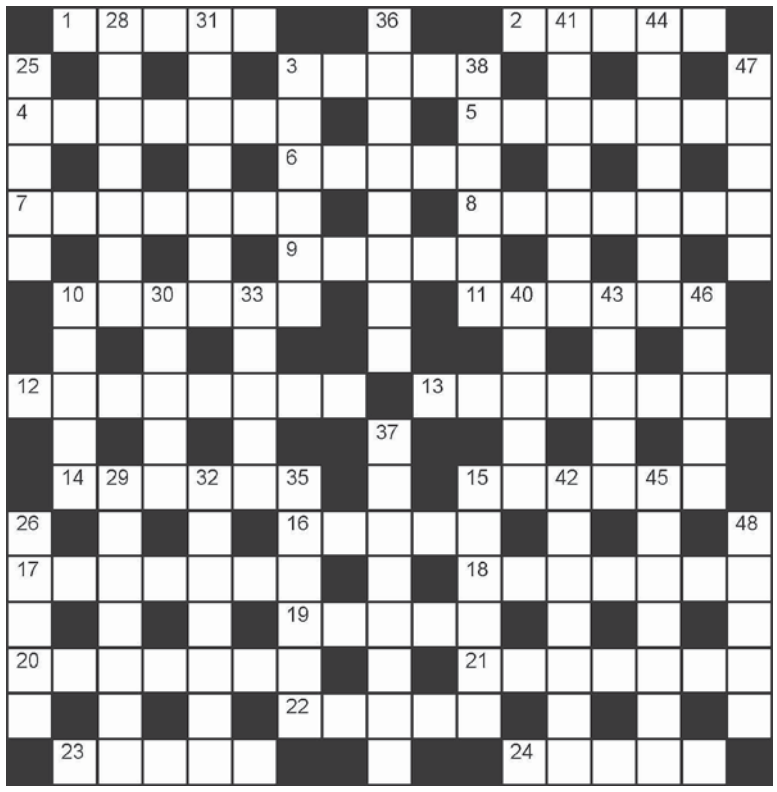

По горизонтали: 1. Маг, властитель духов. 2. Пористая горная порода. 3. Тропический шторм. 4. Собрание авторитетов (греч.). 5. Член партии землевладельцев. 6. Стальной сопроводитель шпал. 7. Духовная организация человека. 8. Объем резервуара. 9. Тайное сообщение. 10. Шумная толпа. 11. Головной убор, распространенный в странах Востока. 12. Пиломатериал. 13. Вопрос, требующий разрешения. 14. Многолетний режим погоды. 15. Разногласие, ссора. 16. Переносная радиостанция. 17. Стихотворение Валерия Брюсова. 18. Зимнее пристанище медведя. 19. Отличник в своем деле. 20. Подземное сооружение для транспорта. 21. Дарственная на книге. 22. Красавица, спровоцировавшая Троянскую войну. 23. Французский налог. 24. Соленая хребтовая часть красной рыбы. **По вертикали:** 25. Героиня детективов Агаты Кристи. 26. Ценная промысловая рыба. 10. Способ передвижения лодки посуху. 28. Посиневшая малина. 29. Далекое предание об историческом событии. 30. Слесарный инструмент для зажима. 31. Краткое замечание, ответ. 32. Зверь не для теремка (сказ.). 33. Осадочная горная порода. 3. Забор, тын. 35. Старые рваные вещи. 36. От первоклашки до выпускника. 37. Владелец ценных бумаг. 38. Жердочка в курятнике. 15. Дерево с красными ягодами. 40. Очень молодой мужчина. 41. «Никотиновое окно» в работе. 42. Оздоровительные упражнения. 43. Гоночный автомобиль. 44. Гнойные струпья на коже. 45. Слова, одинаково звучащие. 46. Комната в гостинице. 47. Одна из трех каравелл Колумба. 48. Плавный парный бальный танец.

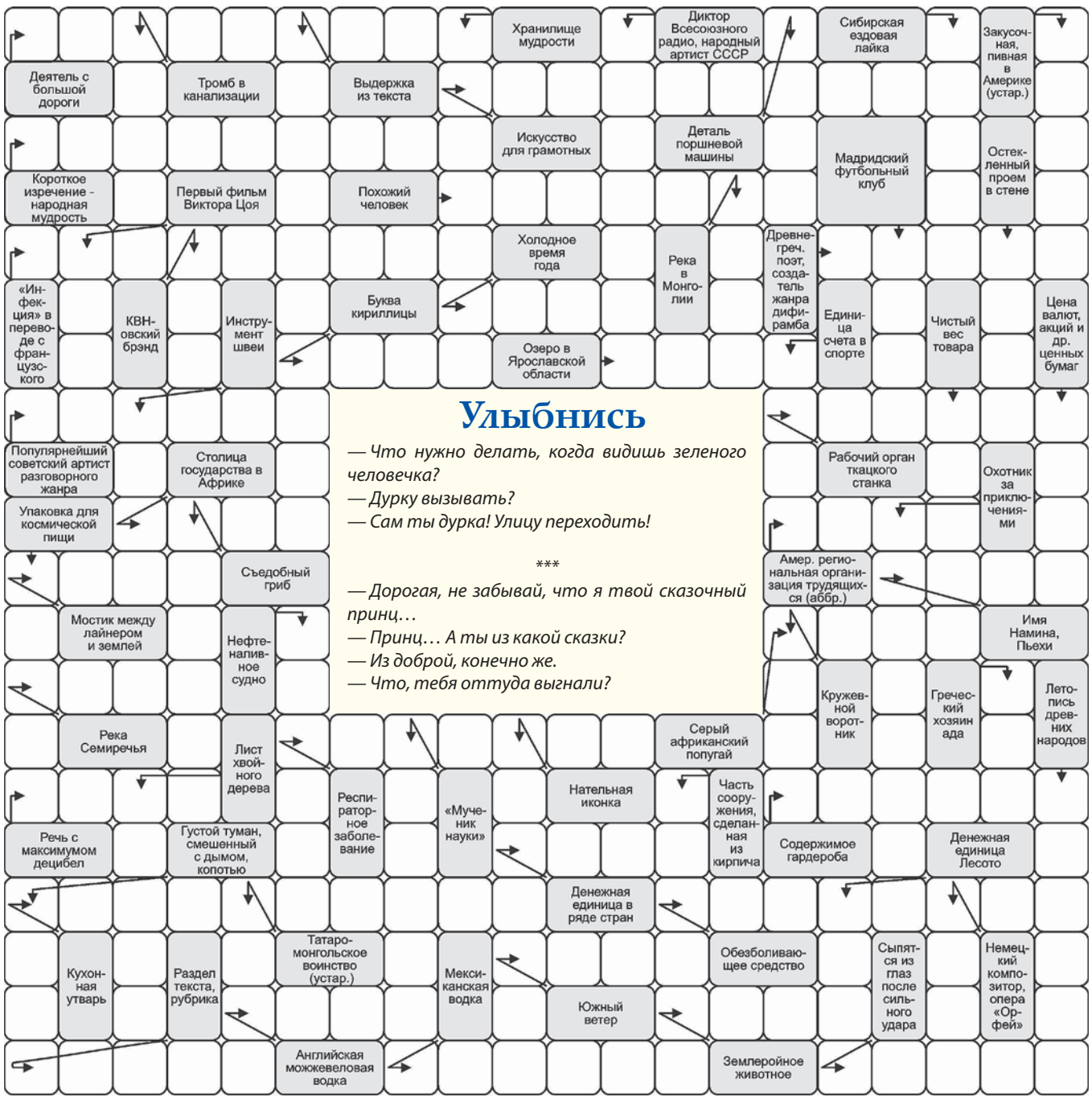

Улыбнись

— Что нужно делать, когда видишь зеленого человечка?
— Дурку вызывать?
— Сам ты дурка! Улицу переходить!

***

— Дорогая, не забывай, что я твой сказочный принц…
— Принц… А ты из какой сказки?
— Из доброй, конечно же.
— Что, тебя оттуда выгнали?

ОТВЕТ на СУДОКУ из № 15

5	4	6	9	3	8	7	2	1
3	2	1	7	6	5	4	9	8
9	8	7	4	2	1	3	6	5
4	9	2	8	5	7	1	3	6
1	7	5	6	4	3	2	8	9
8	6	3	2	1	9	5	4	7
2	1	4	5	9	6	8	7	3
7	5	9	3	8	4	6	1	2
6	3	8	1	7	2	9	5	4

ОТВЕТ на СКАНВОРД из № 15

Р	Е	Ф	Л	Е	К	С	И	Я			Ш			Г			А		А
		Л			А			Г	И	П	П	О	П	О	Т	А	М		С
К	Р	О	Н	Ш	Т	Е	Й	Н			И			Р			Е		Т
		Й			А			Е	Р	М	О	Л	К	А			Б		М
Г	И	Д	Р	О	П	Л	А	Н			Н		Ю		Л	У	А	Р	А
	Н		А		У			О	П	А	К		Р			Т		А	
	Е		Н		Л	У	Ц	К			А	Н	И	Н		Е		С	
А	С	С	О	Л	Ь									Р	А	С	К	А	Т
		А			Т									А			Р		Р
		К	И	Л	А									В	О	Ж	Е		У
С	В	И	Щ													А	П	И	С
О			Е		Б									П	А	Д	Ь		
Б	О	К	И		У									Л		Н		Р	
О			К		Н	А	П	И	Т	О	К			О		О		О	
Р	О	С	А		К		У		А			С		В	А	С	Ь	К	А
		Т			Е		С		П	А	К	Т				Т			В
О	Р	А	Т	О	Р	С	Т	В	О			А	Д	Ю	Л	Ь	Т	Е	Р
Л		Д		Х			О		Ч	Е	Р	Т			Я		Р		О
Е		И		Р	А	У	Т		К			У	Р	А	Н		Ю		Р
Г	Р	Я	Д	А			А	Х	И	Н	Е	Я			И	С	К	Р	А

ОТВЕТЫ на КРОССВОРД из № 15

По горизонтали: 1. ГРЕЧА. 2. НЭНСИ. 3. ЛАПТА. 4. СОСИСКА. 5. ВАСИЛЕК. 6. ЦЕНТР. 7. ОСИННИК. 8. АНЕКДОТ. 9. АЛЕНА. 10. МЫШКИН. 11. МАСТАК. 12. АРГОНАВТ. 13. ЭМИГРАНТ. 14. АММИАК. 15. ГАЛЕРА. 16. ОЛУШИ. 17. РАСТВОР. 18. ГЕНОЦИД. 19. ИЖИЦА. 20. КНИКСЕН. 21. НАХОДКА. 22. ФЛИНТ. 23. ЛАДЬЯ. 24. ВДОВА. **По вертикали:** 25. ИСХОД. 26. БРЮКИ. 10. МЕРКА. 28. РЕСНИЦЫ. 29. МАСЛИНА. 30. ШТОРМ. 31. ЧАСТНИК. 32. ИЗВЕСТЬ. 33. ИТАКА. 3. ЛАЦКАН. 35. КОРИНФ. 36. СПАНИЕЛЬ. 37. АМУНИЦИЯ. 38. АВРААМ. 15. ГИГАНТ. 40. АНИВА. 41. ЭКСЦЕСС. 42. ЛУНОХОД. 43. ТУРНЕ. 44. СКЛАДКА. 45. РЕЦИДИВ. 46. КАНВА. 47. СКОТТ. 48. ИДЕАЛ.

Реклама
16+
KVU.SU
Кликни город!
Новости Видео Фотографии

Судоку

	5				1			
6			8		5			4
	8	7					1	
				1			2	
4	1			9			8	3
	7			3				
	6					4	7	
2			3		7			6
			1				5	

ПУТЕВОДИТЕЛЬ ПО РЕКЛАМЕ	
Авто-мото	15
Гаражи	17
Грузопассажирские перевозки	15
Дачи	15
Деловая недвижимость	13
Документы	14
Дома	17
Животные	19
Здоровье	13
Знакомства	15
Ищу работу	14
Изготовление и перетяжка мебели	18
Квартиры	13
Куплю	18
Компьютерные услуги	14
Магические услуги	17
Металлоконструкции	15
Образование	17
Отдых	-
Прочие услуги	19
Ремонт бытовой техники	13
Работа	16-17
Разное	19
Сдам-сниму	19
Строительство-монтаж	15
Строительно-ремонтные услуги	14
Участки	15
Финансовое посредничество	13
Юридические услуги	13

195 Ремонт стиральных машин-автомат на дому у заказчика. Быстро, качественно и недорого. Выкупаем б/у стиральные машины и холодильники в нерабочем состоянии. тел. 8-918-579-33-31, 8-909-405-83-84.

5340 Ремонт стиральных машин-автомат. Гарантия, качество. Выезд в удобное для вас время. Выкуп стиральных машин. тел. 8-918-550-20-09.

РЕМОНТ БЫТОВОЙ ТЕХНИКИ

2504 Ремонт стиральных машин-автомат на дому, любых марок. Замена подшипников неразборных баков. Большой опыт работы, расходные материалы в наличии, гарантия на ремонт. тел. 8-938-163-67-48, Артём.

3280 Ремонт **ХОЛОДИЛЬНИКОВ, ТЕЛЕВИЗОРОВ**. Выезд. **ГАРАНТИЯ. КАЧЕСТВО. ВЫЕЗД В НАСЕЛЕННЫЕ ПУНКТЫ**. Стаж работы 29 лет. тел. 8-928-122-55-44, 8-919-89-19-555, Андрей Валентинович.

3602 РЕМОНТ любых **ТЕЛЕВИЗОРОВ** и **ХОЛОДИЛЬНИКОВ**. Выезд. Гарантия. **КУПЛЮ** неисправные **ЖИДКОКРИСТАЛЛИЧЕСКИЕ** и плазменные телевизоры. тел. 8-928-777-46-05.

3631 РЕМОНТ ХОЛОДИЛЬНИКОВ у заказчика на дому, с гарантией до 12 мес. Все необходимые запчасти для ремонта всегда с собой. Приезжаю и сразу делаю. Также возможна консультация по телефону. Вызов мастера в центре города бесплатный. Стаж работы с 1996 года! тел. 8-928-167-25-35, 8-918-532-64-54.

290 РЕМОНТ ХОЛОДИЛЬНИКОВ ВСЕХ МАРОК. Быстро, качественно, с гарантией! тел. 8-928-164-06-76.

442 Ремонт, настройка, установка **ТЕЛЕВИЗОРОВ**; спутникового оборудования «**ТРИКОЛОР**»; **ЦИФРОВЫХ ПРИСТАВОК** и **АНТЕНН** на 20 каналов. Куплю неисправные телевизоры. тел. 8-908-198-01-58.

3709 Ремонт стиральных машин (автомат). Выезд по городу и прилегающим поселкам. Инженер с высшим образованием по ремонту. Опыт работы 10 лет. Доступные цены и качество. Гарантия. тел. 8-928-175-97-00, Евгений.

174 РЕМОНТ ЭЛЕКТРОПИЛ. **ШВЕЙНЫЕ**, стиральные, посудомоечные машины, электроплиты и духовые шкафы, холодильники, кулеры, **МИКРОВОЛНОВКИ**, **ПЫЛЕСОСЫ**, мясорубки, соковыжималки и **МНОГОЕ ДРУГОЕ**. тел. 8-904-444-14-61.

183 Ремонт, **УСТАНОВКА**, настройка: **ТЕЛЕВИЗОРОВ**, стиральных машин, **МИКРОВОЛНОВОК**, сплит-систем, компьютеров, газовых **КОЛОНОК**, котлов, спутникового ТВ, **ВИДЕОНАБЛЮДЕНИЯ**. Любые мелочи в быту по **ЭЛЕКТРИКЕ**, сантехнике, водопроводу. тел. **8-928-147-58-44**.

194 Ремонт и установка газовых котлов, колонок, плит, электроводогреек, стиральных машин, микроволновок и пылесосов. Быстро, качественно и недорого. А также выкуп б/у стиральных машин-автомат. тел. 8-909-405-83-84, 8-951-835-37-91.

5430

В ГИБДД — на Госуслуги

МРЭО ГИБДД г. Шахты, расположенное по адресу: г. Шахты, ул. Маяковского, д. 222Б, рекомендует вам обращаться для получения государственных услуг по регистрации транспортных средств и прицепов к ним, а также обмена и получения водительского удостоверения через портал «Госуслуги».

Это позволяет получить услугу быстро, качественно, в точно назначенное время. Автоматически предоставляется скидка на оплату госпошлины 30%.

199 Мастерская производит ремонт телевизоров, микроволновок, мониторов импортного и отечественного производства, а также ремонт холодильников, стир. машин, сплит-систем. Установка цифровых, спутниковых антенн Триколор. Выезд на дом. Гарантия. тел. 8-928-610-97-36.

1026 Ремонт бытового газового оборудования. **КОТЛЫ, КОЛОНКИ, ПЛИТЫ**. тел. 8-928-622-17-27.

1042 Профессиональный ремонт **СТИРАЛЬНЫХ МАШИН** (автоматов), **ХОЛОДИЛЬНИКОВ**, телевизоров, ремонт и обслуживание **СПЛИТ-СИСТЕМ**. Гарантия. Качество. тел. 8-918-518-10-37.

1041 Мастерская проводит квалификационный ремонт **ХОЛОДИЛЬНИКОВ, СТИРАЛЬНЫХ МАШИН, ТЕЛЕВИЗОРОВ** отечественного и импортного производства. Продажа, монтаж, ремонт, техобслуживание **СПЛИТ-СИСТЕМ**. Выезд на дом. Гарантия. Качество. тел. 8-928-213-52-85.

1198 Ремонт холодильников, стиральных машин. Аккуратно, грамотно, честно! Возможен выезд в отдаленные районы города и по области. тел. 8-918-593-84-41, Станислав Николаевич.

5439 РЕМОНТ СТИРАЛЬНЫХ МАШИН (АВТОМАТ) ВСЕХ МАРОК. ЛЮБОЙ СЛОЖНОСТИ. ГАРАНТИЯ. ВСЕ ЗАПЧАСТИ В НАЛИЧИИ. ВЫЕЗД НА ДОМ. ТЕЛ. 8-952-56-07-500, ВАДИМ.

5484 Ремонт стиральных машин (автомат) и СВЧ (микроволновок). Выезд за пределы города, запчасти в наличии. Быстро, качественно, недорого. Гарантия. Работаю без праздников и выходных. С 7:00 до 22:00. тел. 8-952-572-55-12, Александр.

5502 ГАЗ СЕРВИС! Ремонт, чистка, наладка **ГАЗОВЫХ КОТЛОВ**, колонок, печей. Работаем **КРУГЛОСУТОЧНО**! Выезд по звонку! Запчасти в наличии и под заказ. **ГАРАНТИЯ** на выполненные работы. **КУПИМ** б/у настенные газовые котлы, колонки. тел. 8-928-135-74-85, 8-999-694-17-64.

1438 Ремонт телевизоров и радиоаппаратуры на дому у заказчика. Качественно. Обр. по тел. 8-908-509-22-09.

КВАРТИРЫ

ОБЩИЕ

938 Недвижимость (юристы): сделки купли-продажи, регистрация недвижимости, оформление наследства. Узаконивание гаражей, самозастроя, перепланировок. Продление аренды земельных участков под строительство. тел. 8-961-303-66-37, 8-909-412-58-19.

1271 Центр! Собственник! 1 ком. пл. 20 кв.м в 3-к. коммун. кв-ре пл. 63 кв.м, 3/4 эт., ул. Ленина, 153, напротив маг. «Донской пух», сост. хорошее. Дом после капремонта. Общие душ, кухня, туалет. тел. 8-928-184-56-87, 8-988-575-68-79.

1422 Продаются 2 комнаты в 3-к. коммунальной кв-ре 65,3 кв.м, комнаты 20,4 и 18,7 кв.м, центр (р-н УВД), 3/3 эт. камен. дома. Дом после капремонта, окна м/п, кухня 5,5 кв.м и туалет в общем пользовании. 1100 т.р. тел. 8-906-180-48-14.

1-КОМНАТНЫЕ

1000 1-к. кв-ра в г. Новошахтинск, пл. 34 кв.м, 4/5 эт. кирпич. нового дома. В шаговой доступности все объекты инфраструктуры. Собственник. тел. 8-928-214-09-82.

5471 В п. ХБК (ул. Ворошилова, 49) продается кв-ра пл. 39 кв.м, 4/5 эт., под капремонт. Газа нет. Вид на водоем. Ц. 650 т.р. тел. 8-960-44-882-44, АН.

1422 1-к. крупногабаритная кв-ра, 42,5 кв.м, п. Южная, 1/3 эт. кирпич. дома, кухня 10 кв.м, окна и лоджия (6 кв.м) м/п, с/у совмещен. 1600 т.р. За дополнительную плату - 40 т.р. - гараж на 2 машины. тел. 8-906-180-48-14.

499 Соцгород (ул. Разина) 1-к. кв-ра, бывшее общежитие, пл. 19 кв.м, не угловая, сост. обычное. Ц. 650 т.р. тел. 8-928-100-54-04.

2-КОМНАТНЫЕ

941 2-к. кв-ра по ул. Парковая, 4/5 эт. кирпичного дома. Собственник. Посредникам не беспокоить. тел. 8-951-491-64-79.

1422 2-к. кв-ра, 44/29/6 кв.м, р-н Парковой, 2/5 эт., середина панел. дома, отопление АОГВ, комнаты смежные, с/у разд., окна м/п, балкон застеклен. Есть сплит-система. 2090 т.р. тел. 8-961-404-11-05.

5475 2-к. кв-ра, р-н п. 20 лет РККА, о/п 48,7 кв.м, кухня 9,1 кв.м, лоджия 6 м, м/п окна, газ. колонка, с/у разд. Тихий р-н, рядом «Пятерочка», «Светофор», школа, остановка, до центра 5-7 мин. Собственник. Ц. 1600 т.р. Торг при виде денег. тел. 8-928-606-86-09.

5496 2-к. кв-ра, р-н п. 20 лет РККА, 1/2 эт., высокий цоколь, есть лоджия 6 м, пл. 48 кв.м, комнаты изолир., кухня 12 кв.м, отопление центральное. Ц. 1600 т.р., торг. Агентство. тел. 8-918-512-92-30.

1409 2-к. кв-ра, 2/2 эт., п. Артем, ост. «Поликлиника», пл. 52 кв.м, комнаты изолир., с/у совмещен, со в/у, отопление центральное, окна м/п. Ц. 1100 т.р., торг. Просьба агентствам не беспокоить. тел. 8-918-898-36-86.

5497 2-к. кв-ра, 5/9 эт., пл. 46,6 кв.м, с/у разд., с балконом. Есть лифт. Хозяйка: 8-909-430-86-71, Лариса Анатольевна.

1422 Срочно! 2-к. крупногабаритная кв-ра улучш. планир., 54,6 кв.м, п. Южная, 3/3 эт. кирпич. дома, кухня 10 кв.м, комнаты изолир., с/у разд., лоджия 6 кв.м, окна м/п. 1600 т.р. тел. 8-906-180-48-14.

1422 2-к. крупногабаритная кв-ра, 49,6 кв.м, п. Гидропривод, с отоплением АГВ, 3/5 эт. кирпич. дома, комнаты изолир., окна и балкон м/п, с/у разд. Маленькие коммунальные платежи. 1800 т.р. тел. 8-938-131-60-61, АН Эксперт.

1422 2-к. кв-ра, 45,5/29/8 кв.м, п. Аюта, р-н поликлиники, 1/2 эт. кирпич. дома, комнаты изолир., с/у разд., большая прихожая, окна и лоджия 6 кв.м - м/п, эл. плита и электроводогрейка. Есть два подвала. 930 т.р., торг. тел. 8-951-833-80-17.

499 Р-н ШахтНИУИ, 2-к. кв-ра, пл. 44/31/6 кв.м, комнаты изолир., балкон застеклен, не угловая, с/у разд., с мебелью. Ц. 1 млн. 700 т.р. тел. 8-928-100-54-04.

499 Р-н Соцгород, 2-к. кв-ра, пл. 44/31/6, комнаты смежные, 2/2, балкон и окна м/п - застеклен, не угловая, с/у совмещен. Ц. 1 млн. 900 т.р. тел. 8-928-100-54-04.

499 В п. Новостройка 2-к. кв-ра, 1/2, не угловая, пл. 45 кв.м, м/п окна, с/у совмещен, сост. хорошее. Ц. 1 млн. 250 т.р. (только за наличный расчет). тел. 8-988-895-87-81.

1435 2-к. кв-ра в п. Артем, ул. Искра, 3/4 эт. кирпич. дома, 54,8/30,5/11,5 кв.м, с/у совмещен, балкон застеклен, переделана из 3-комн. Ц. 2 млн.руб. тел. 25-42-49, с 8 до 19 час., 8-918-55-15-180, 8-928-158-90-20.

1435 2-к. кв-ра в р-не Соцгородка, 3/4 эт. кирпич. дома, пл. 42,7/30,6/6,1 кв.м, с/у совмещен, комнаты смежные, балкон застеклен. Ц. 2,5 млн. руб. тел. 25-42-49, с 8 до 19 час., 8-918-55-15-180, 8-928-158-90-20.

1435 2-к. кв-ра улучш. планир., п. Красина, 2/3 эт. кирпич. дома, 44,2/24/8,3 кв.м, с/у разд., лоджия большая. Требует косметич. ремонта. Ц. 1,5 млн.руб. тел. 25-42-49, с 8 до 19 час., 8-918-55-15-180, 8-928-158-90-20.

1437 2-к. кв-ра улучш. планир., Соцгородок, 3/5 эт. панельного дома, 53,2/28,8/8,5 кв.м, с/у разд. Ц. 2,8 млн.руб. тел. 25-42-49, с 8 до 19 час., 8-918-55-15-180, 8-928-158-90-20.

3-КОМНАТНЫЕ

846 Собственник! 3-к. кв-ра, общ. пл. 60 кв.м, 3/5 эт. кирпичного дома, с/у раздельный, м/п окна. Рядом д/сад, школа, рынок, парковка. В п. Артем, ост. «Машиносчетная». Ц. 2 млн.руб., торг. Людмила, тел. 8-905-467-61-90.

1213 3-к. кв-ра в новом 3-эт. доме, 3-й эт., отопление индивидуальное, туалет с ванной разд., балкон, есть парковка для а/м, комнаты изолир., солнечная сторона. В п. Южная. Агентствам не беспокоить. тел. 8-903-403-01-83.

1422 Срочно! 3-к. кв-ра, п. Новостройка, 1/2 эт., м/п окна, с/у в доме, счетчики на свет и воду. Рядом д/сад, магазины, остановка. 500 т.р. тел. 8-928-142-87-78.

1422 3-к. кв-ра, 49,9/30/5 кв.м, центр, р-н Дворца спорта, 1/2 эт. кирпич. дома, комнаты изолир., отопление АГВ (навесной), есть кладовая, с/у совмещен, новые межкомнатные двери, сост. жилое. 1950 т.р., торг. тел. 8-951-833-80-17, Ирина.

1422 3-к. кв-ра, 87,3/50/13,1 кв.м, п. Артем, ост. «В. Машиносчетная», 2/5 эт. кирпич. дома, комнаты изолир., с/у разд., есть кладовая, большая прихожая, есть балкон. Горячая вода - газ. колонка. 2200 т.р. тел. 8-951-833-80-17.

1422 3-к. кв-ра, 61/42/6 кв.м, п. Артем, ост. «Н. Машиносчетная», 1/6 эт., середина кирпич. дома, большая кладовая, с/у совмещен, м/п окна, новые двери. 2500 т.р., торг. тел. 8-951-833-80-17.

1422 3-к. кв-ра коттедж. типа, 69/42/7 кв.м, п. Артем, (Верхняя Власовка), дом на 2 хозяина, комнаты изолир., с/у совмещен, отопление АГВ, канализация - слив. яма 8 куб.м. Во дворе (9 сот.) кирпич. гараж, летняя кухня, хозпостройки. 1700 т.р. тел. 8-951-833-80-17.

499 В п. ХБК 3-к. кв-ра улучш. планир., пл. 61,5 кв.м, кухня 9 кв.м, комнаты изолир., 2 лоджии, с/у разд., большая кладовая, не угловая. Ц. 2 млн. 200 т.р. тел. 8-928-100-54-04.

499 В п. Машзавод 3-к. кв-ра, 2/5, не угловая, комнаты: одна изолир., две смежные, с/у разд., большая кладовая, сост. хорошее. Ц. 1 млн. 380 т.р. тел. 8-928-100-54-04.

499 Соцгород, 3-к. кв-ра, пл. 60 кв.м, не угловая, с/у совмещен, окна м/п, сост. отличное. тел. 8-928-100-54-04.

499 В п. ХБК 3-к. кв-ра улучш. планир., пл. 65/37,1/7,4 кв.м, комнаты изолир., с/у разд., два балкона, три кладовых, не угловая. Ц. 1 млн. 850 т.р. тел. 8-928-100-54-04.

499 В п. ХБК (на въезде) 3-к. кв-ра улучш. планир., пл. 60 кв.м, м/п окна, натяжные потолки, комнаты изолир., балкон, лоджия, не угловая. тел. 8-908-506-34-30.

499 По пер. Веселый 3-к. кв-ра, пл. 58 кв.м, АГВ, две комнаты смежные, одна изолир., с/у разд., м/п окна, средний этаж, сост. хорошее. Ц. 3 млн. 200 т.р. тел. 8-928-100-54-04.

Поздравляем с днем рождения!

Участников Великой Отечественной войны
23 апреля Владимира Михайловича Прокопенко

Бывших несовершеннолетних узников концлагерей
23 апреля Александру Васильевну Голубцову
26 апреля Нину Ивановну Ермолову

Ветеранов Великой Отечественной войны
21 апреля Надежду Вячеславовну Самарцеву

Городской Совет ветеранов.

4-КОМНАТНЫЕ

198 4-к. кв-ра в центре города, 3/5 эт., в хорошем сост., пол - паркет, окна, балкон - м/п, с/у разд. Свой подвал. Капремонт дома. Собственник. Звонить в любое время по тел. 8-918-594-30-03, Михаил.

ЗНАКОМСТВА

1194 Женщина (50 лет) хочет познакомиться с мужчиной для жизни, 50-56 лет. Обр. по тел. 8-918-579-32-68.

ДЕЛОВАЯ НЕДВИЖИМОСТЬ

ПРОДАЖА

1230 Продается действующая база отдыха. Вода, свет, газ, телефон. На 90 человек. Имеются капитальные строения. До реки Дон 30 м. В ст. Раздоры. тел. 8-906-186-46-92.

АРЕНДА

5493 Сдается помещение площадью 140 кв.м (фасад) по адресу: г. Шахты, ул. Шевченко, 135, ТЦ «Донбасс» (рядом с памятником Солдату), центр города, высокая проходимость. 145000 руб. в месяц. тел. 8-952-560-09-00, 8-928-100-64-15.

ЗДОРОВЬЕ

5434 КОНСУЛЬТАЦИОННЫЙ ЦЕНТР «АЛЕФ». Профессиональный **ПСИХОЛОГ**, психодиагностика, индивидуальное и семейное консультирование. Помощь людям, страдающим зависимостями, депрессиями, эмоциональными кризисами. **РАБОТАЛИ НА СМИДОВИЧА. ЗАПИСЬ ПО ТЕЛ. 8-988-252-06-11.**

1244 Стоматологическая поликлиника №2 (п. Артем, ост. «Машиносчетная») оказывает бесплатное протезирование (коронки, протезы, починка протезов и т.д.) для Ветеранов труда, не имеющих инвалидности. Справки по тел. 8-989-714-04-64.

ОТДЫХ

1273 Приглашаем на отдых и рыбалку на берегу реки Северский Донец. Уютные, комфортные номера со сплит-системой, Wi-Fi, холодильник, телевизор, мангал, детская площадка, баня, стоянка. Прогулка на квадроциклах, на лодке. Стоимость 1700 руб./сутки. тел. 8-928-908-50-98.

ЮРИДИЧЕСКИЕ УСЛУГИ

37 Адвокат. Уголовные и гражданские дела. Наследство, самозастрой, оформление земельных участков, гаражи, ДТП. Оплата от результата. Консультация бесплатно. тел. 8-928-777-01-49.

939 Юристы ЖКХ: отмена незаконной задолженности, определение размещения приборов учета (счетчиков). Судебные споры с водоканалом, газоснабжающими организациями и управляющими компаниями. тел. 8-909-412-58-19, 8-961-274-72-89.

1269 АДВОКАТ. СЛОЖНЫЕ УГОЛОВНЫЕ, АДМИНИСТРАТИВНЫЕ И ГРАЖДАНСКИЕ ДЕЛА. ОПЫТ. КОНСУЛЬТАЦИЯ ПО ТЕЛЕФОНУ БЕСПЛАТНО. ТЕЛ. 8-928-766-48-91.

МАГИЧЕСКИЕ УСЛУГИ

1188 Ясновидящая! У вас есть конкретные вопросы в связи с жизненной ситуацией? Тогда звоните! Работаю дистанционно, по фотографии. тел. 8-988-940-73-16.

5434 КОНСУЛЬТАЦИОННЫЙ ЦЕНТР «АЛЕФ». Парапсихолог (предсказатель) - предостережение от ударов судьбы, (гадание) биоэнергетическая коррекция, помощь от негативных воздействий порчи, сглаза, проклятий. **РАБОТАЛИ НА СМИДОВИЧА. ЗАПИСЬ ПО ТЕЛ. 8-988-252-06-11**.

5461 Сниму порчу, сглаз, колдовство. Создам мощную защиту от любого негатива. Поправлю энергетику здоровья. Скреплю семью. Работа с вредными зависимостями. Диагностика. Полный расклад. Изготовлю личный талисман. Работа по фото и без. тел. 8-908-183-99-81.

1054 Услуги миниэкскаватора. Ковш 30, 40, 50 см. Устройство канализации, водопровода, газопровода. Проколы под дорогами. Септики из ж/б колец. А также вся домашняя сантехника и отопление. тел. 8-904-505-66-44, 8-906-423-07-22.

СТРОИТЕЛЬНО-РЕМОНТНЫЕ УСЛУГИ

6618 ВОДОПРОВОД, КАНАЛИЗАЦИЯ, ОТОПЛЕНИЕ. Монтаж новых, замена старых коммуникаций, а также решение **ЛЮБЫХ** аварийных проблем. Исправление неквалифицированного монтажа. Врезка/переврезка - замена кранов под давлением. **ВОДОМЕРЫ** - решение всех вопросов и т.д. тел. 8-908-500-87-71, Юрий.

2957 Бригада выполнит строительные работы. Ремонт «под ключ». Все внутренние работы. Штукатурка, кафель, шпаклевка, обои. Монтаж и демонтаж дверей, окон, крыш. Покраска. тел. 8-989-535-62-28.

2994 Выполняем все виды отделочных работ. Монтаж - демонтаж, гипсокартон, натяжные потолки, штукатурка, шпатлевка, электрика, сантехника, теплые полы, обои, плинтуса, краска, напольные покрытия, плитка. тел. 8-909-405-85-68, Максим.

3795 КРОВЕЛЬНЫЕ РАБОТЫ. МОНТАЖ ШИФЕРА, ОНДУЛИНА, МЕТАЛЛОЧЕРЕПИЦЫ, МЕТАЛЛОПРОФИЛЯ. ВОЗВЕДЕНИЕ НОВЫХ КРЫШ. РЕМОНТ КРОВЛИ. ИНДИВИДУАЛЬНЫЙ ПОДХОД. ГАРАНТИЯ КАЧЕСТВА. ПРИЕМЛЕМЫЕ ЦЕНЫ. РАСЧЕТ, ДОСТАВКА МАТЕРИАЛА БЕСПЛАТНО. ОПЫТ РАБОТЫ 18 ЛЕТ. ТЕЛ. 8-961-422-49-59.

3429 ВОДОПРОВОД, КАНАЛИЗАЦИЯ, ОТОПЛЕНИЕ любой сложности. Бестраншейным способом (труба в трубу). **ПРОКОЛЫ ПОД ДОРОГОЙ** с локацией. Замена, установка водомеров, врезка-переврезка **ПОД ДАВЛЕНИЕМ**. Сливные ямы «под ключ». Прочистка канализации. тел. 8-989-625-97-38, 8-928-600-31-81, 8-951-521-54-99, Павел.

485 Выполним все виды земляных работ! Водопровод, канализация, септик «под ключ». Все виды бетонных работ. Демонтажные работы, слом ветхих строений, пробивка отверстий в стене. Спил деревьев, выкорчевывание пеньков. Быстро! Недорого! тел. 8-918-585-03-92, 8-928-756-40-28, Андрей.

486 Выполним разные виды земляных работ! Бетонные работы! Сливные ямы, канализация, водопровод «под ключ»! Слом ветхих строений. Пробиваем отверстия в стенах. Спил деревьев, выкорчевывание пеньков. Сделаем быстро и качественно! тел. 8-989-707-50-29, 8-928-756-40-28, Михаил.

59559 Выполняем монтаж сайдинга, пластика, МДФ, вагонки, гипсокартона, настил линолеума, ламината. Монтаж заборов, навесов и т.д. тел. 8-905-486-11-90, 8-988-993-95-84.

605 АСФАЛЬТИРОВАНИЕ. Опытная бригада выполнит работы по асфальтированию дворов, стоянок, АЗС, ангаров, магазинов. Гарантия качества и сроков выполнения, установка бордюров, поребриков. Выезд на замер бесплатно. При заключении договора в день замера - установка поребриков в подарок! тел. 8-903-470-82-07, АЛЕКСАНДР.

657 Сливные ямы «под ключ». Водопроводные колодцы, ямы под уличный туалет. Замена водопровода без вскрытия грунта. Замена канализации. Установка водомеров. Ручная копка траншей. Земляные работы. тел. 8-909-410-54-89, Юрий.

685 АВАРИЙНЫЙ РЕМОНТ ВОДОПРОВОДА любой сложности **БЕСТРАНШЕЙНЫМ СПОСОБОМ** (труба в трубу). Замена канализации, установка водомеров, врезка-переврезка под давлением, сливные ямы «под ключ». **ПРОЧИСТКА КАНАЛИЗАЦИИ ПРОФ. ОБОРУДОВАНИЕМ**. Гарантия. тел. 8-928-160-73-70, Владимир.

688 АСФАЛЬТИРОВАНИЕ ЛЮБОЙ СЛОЖНОСТИ! Установка бордюр, поребрика. Демонтаж старых поверхностей. Безналичный, наличный расчет. **НИЗКИЕ ЦЕНЫ! ОПЕРАТИВНАЯ РАБОТА! ВЫСОКОЕ КАЧЕСТВО! УКЛАДКА ПЛИТКИ.** Замер бесплатно. тел. 8-928-101-777-0.

689 КРОВЕЛЬЩИКОВ МНОГО - А ХОРОШИХ КРОВЕЛЬЩИКОВ ЕДИНИЦЫ И ВСЕ ОНИ РАБОТАЮТ В НАШЕЙ КОМПАНИИ ООО «АПОЛЛОН-СТРОЙ». Заходите на наш сайт Аполлон-Строй. На рынке 15 лет. Кому вы доверите монтаж крыши - бригаде «шабашников», которую после получения денег ищи - свищи или бригаде профессионалов, работающей по официальному договору и дающим официальную гарантию и минимальные цены? Если для вас выбор так же очевиден - звоните! МОНТАЖ МЕТАЛЛОЧЕРЕПИЦЫ - 200 РУБ./КВ.М. Пенсионерам особые условия. тел. 8-950-845-50-00, Павел.

5244 Бурение скважин на воду «под ключ» за 1 день. Пробурено более 5000 скважин. Работаем с 2010 г. Проходим любой грунт, используем пластиковые и металлические обсадные трубы. тел. 8-906-418-15-00.

828 Бригада строителей. Выполняем все виды работ, дом с нуля, пристройки, бетонные работы, стяжки, отмоски, дорожки, хозблок, навесы, обшивка дома сайдингом, стягивание домов, ремонт крыш, заборы все виды и др. тел. 8-928-195-08-14, 8-903-463-96-42.

833 КРОВЕЛЬНЫЕ РАБОТЫ. Шифер, ондулин, металлочерепица, любая кровля. **СВАРОЧНЫЕ РАБОТЫ**, навесы, заборы, оградки, детские площадки. Замер, смета бесплатно. тел. **8-906-429-65-30, ИВАН**.

836 Выполняем все виды работ. Ремонт квартир, домов и офисов «под ключ». Частичный ремонт. Делаем все в срок. Оплата по факту выполнения работ. Даем гарантию. Делаем как себе, на совесть, аккуратно, добросовестно. Русские, непьющие. Выезд на объект для замеров и консультации - бесплатно. тел. 8-908-515-00-60.

837 Домашний мастер. Работаю без посредников. Цены невысокие. Решение мелких бытовых проблем. Мелкий ремонт от А до Я и прочая мужская работа. Вызов для осмотра и консультации - бесплатно. Подстраиваюсь под удобное для вас время. тел. 8-908-515-00-60.

883 Работа с природным камнем, фундамент, сливные ямы, подвалы, укладка пластушки, внутреняя отделка, гипсокартон, плитка, пластик и т.п. Демонтаж старых построек. тел. 8-906-185-09-27, 8-909-416-83-30.

184 Обои. Покраска. Плинтус. Подготовка стен и потолков. Красивый, качественный и недорогой ремонт комнат, квартир, домов. тел. 8-918-573-57-84.

901 Плитка, ламинат, линолеум, потолки любые, гипсокартон, штукатурка, шпаклевка, бетонные лестницы. Наливные полы. Заборы, навесы, сайдинг, вагонка. тел. 8-989-537-58-04.

906 Любая электрика в вашем доме, квартире, на даче, в гараже, в магазине и офисе. тел. 8-928-151-05-92, 8-928-765-65-32.

903 Бригада. Бетонные работы (фундамент, стяжки, теплый пол). Ломаем. Копаем. Строим: дома, пристройки (газоблок, шлакоблок). Заборы, навесы. Сливные ямы «под ключ». Выкладываем камнем. Вывоз мусора (5 кл.). Камаз, ЗИЛ, трактор, минитрактор. Демонтаж, планировка, вывоз. Привезем, отвезем, песок, щебень и др. тел. 8-903-438-30-01.

1003 Восстановление фундаментов, укладка пластушки, планировка дворов. Мягкая кровля, сварочные работы. Спиливание деревьев. Восстановление любых откосов (двери, окна). тел. 8-951-515-61-27, Владимир.

5359 Выполним строительные работы любой сложности, заливка бетона, стяжка, сантехника, электрика, отделочные работы, сварочные работы и мн.др. тел. 8-919-879-89-66, Владимир.

1012 Сантехник. Водопровод, канализация, отопление, теплые полы, установка раковин, унитазов, душ. кабин. Замена водомеров. Быстро, качественно. тел. 8-928-190-89-20, Вячеслав.

964 Выполним арматуробетонные, сварочные, кровельные работы. Проводка. Отопление. Водопровод. Канализация. Кладка кирпича, пеноблока и т.д. Стяжка домов металлическим поясом. Зальем стяжку. Спил деревьев. Заборы из металлопрофиля. тел. 8-988-991-86-11.

1081 Монтаж армстронга, сайдинга, гипсокартона. Штукатурка, шпаклевка, откосы. Теплый пол, стяжка пола. Электрика. Сантехника. Ремонт и отделка «под ключ». Сварочные работы. Заборы, навесы. тел. 8-961-282-74-44, 8-952-572-34-44.

5366 Бригада строителей выполняет все виды работ со своим материалом. Крыши, стяжка домов, сайдинг, отмостки, дома «под ключ», пристройки, колодцы, заборы, террасы, фундамент, покраска домов, гаражи, ангары, ворота, отделочные работы и другие виды работ. тел. 8-989-714-54-50, Максим.

993 АСФАЛЬТИРОВАНИЕ ДВОРОВ И ПРИДОМОВЫХ ТЕРРИТОРИЙ, ПАРКОВОК, СТОЯНОК, АНГАРОВ. УСТАНОВКА БОРДЮРА И ПОРЕБРИКА. БЫСТРО И НЕДОРОГО. ЗАМЕР БЕСПЛАТНЫЙ. НАЛИЧНЫЙ И БЕЗНАЛИЧНЫЙ РАСЧЕТ. ЗВОНИТЕ В ЛЮБОЕ ВРЕМЯ ПО ТЕЛ. 8-961-312-55-82, 8-928-959-94-84.

1098 Заборы из профнастила, навесы, лестницы, калитки, ворота, оградки. Ремонт ворот, калиток, врезка замков. Сантехнические работы. Копка сливных ям, колодцев. Пенсионерам особые условия. тел. 8-950-867-85-05, Алексей.

1109 Сайдинг, пластик, МДФ, гипсокартон, перегородки, ламинат, линолеум, арка, поклейка обоев, откосы на окна, штукатурка, шпаклевка. Электрика. Сантехника. Потолки, полы. Помогу в выборе и доставке материалов. тел. 8-988-949-82-27, 8-951-820-73-01.

1113 Отделочные работы. Гипсокартон, стяжка, штукатурка. Электрика. Сварочные работы. Навесы, заборы, ангары. тел. 8-928-130-26-88.

1112 Гидроизоляция подвальных помещений. Устранение грибка. Договор. Гарантия. тел. 8-928-130-26-88.

1027 АСФАЛЬТИРОВАНИЕ ЛЮБОЙ СЛОЖНОСТИ ДВОРОВ, АНГАРОВ, ПЛОЩАДОК. УСТАНОВКА БОРДЮР, ПОРЕБРИКОВ. УКЛАДКА БРУСЧАТКИ. ШТУКАТУРКА. БЫСТРО, КАЧЕСТВЕННО. ЗАМЕР БЕСПЛАТНО. ТЕЛ. 8-918-504-63-31, 8-928-618-78-43, АРТУР.

1168 Ломаем, копаем. Вывоз мусора (5 кл.), бетонные и отделочные работы. Заборы, канализация, уборка территории. Кровля. Обложка ям. Щебень, песок в мешках. тел. 8-961-331-96-79.

Реклама

WhatsApp Как подать объявления в газету «К Вашим Услугам» не выходя

Рассказываем, как это сделать:

1. Для начала вам нужно написать текст вашего объявления (до 25 слов) в WhatsApp по номеру 8–989–522–43–24 администратору.

2. Вы можете подать свое объявление в любое время (прием объявлений на текущий номер заканчивается в 17:00 в понедельник).

- Выберете и напишите рубрику, стоимость и какие-либо дополнительные услуги.
- Произведите оплату (номер карты или ссылку
- на оплату картой вам сообщит администратор).
- Пришлите чек в чат.

ВНИМАНИЕ! Список рубрик для публикации в которых необходимо прислать ксерокопию вашего паспорта.
— Работа (вахта)
— Знакомства
— Строительно-ремонтные услуги.

Как оплатить объявление в газету «К Вашим Услугам» не выходя из дома

- Для оплаты объявления войдите в приложение Сбербанк Онлайн и авторизируйтесь.
- Перейдите в раздел «Платежи».
- Выберите «Оплата по QR или штрих коду».
- Направите камеру на QR-код.
- Откроется экран с названием Изд.дом_QR и предложением ввести сумму покупки.
- Ввести стоимость объявления и дополнительных услуг.
- Нажать «Продолжить», при необходимости выбрать карту для списания средств.
- После окончания операции, пришлите чек в чат.

Остались вопросы? Звоните в редакцию по тел. 8–989–522–43–24

1028 АСФАЛЬТИРОВАНИЕ ЛЮБОЙ СЛОЖНОСТИ ДВОРОВ, АНГАРОВ, ПЛОЩАДОК. УСТАНОВКА БОРДЮР, ПОРЕБРИКОВ. УКЛАДКА БРУСЧАТКИ. БЫСТРО, КАЧЕСТВЕННО. ЗАМЕР БЕСПЛАТНО. ТЕЛ. 8-960-458-06-09, 8-951-842-78-08.

5389 СТРОИТЕЛЬНО-МОНТАЖНЫЕ РАБОТЫ «ПОД КЛЮЧ»: водопровод, канализация, отопление. Аварийные работы - 24 часа. **СВАРОЧНЫЕ РАБОТЫ** (ворота, заборы, навесы, козырьки и т.д.). **ЗЕМЛЯНЫЕ РАБОТЫ** (копка, фундаменты, отмостки и т.д.). Демонтаж участков и вывоз мусора (5 кл.). Гарантия, договор, рассрочка без % от Совкомбанк, Халва, Тинькофф банк. тел. **8-938-144-69-76**, Евгений.

5390 ВОДОПРОВОД, КАНАЛИЗАЦИЯ, САНТЕХНИКА, ремонт и замена водопровода без разработки грунта, методом «труба в трубу». **ПРОВЕДЕМ НОВЫЕ**, а также **ЗАМЕНИМ СТАРЫЕ** коммуникации **ЛЮБЫМ УДОБНЫМ ДЛЯ ВАС СПОСОБОМ**. Квалифицированная помощь круглосуточно. Обр. по тел. 8-904-502-35-86, Александр.

994 АСФАЛЬТИРОВАНИЕ ДВОРОВ И ПРИДОМОВЫХ ТЕРРИТОРИЙ, ПАРКОВОК, СТОЯНОК, АНГАРОВ. УСТАНОВКА БОРДЮРА И ПОРЕБРИКА. БЫСТРО И НЕДОРОГО. ЗАМЕР БЕСПЛАТНЫЙ. НАЛИЧНЫЙ И БЕЗНАЛИЧНЫЙ РАСЧЕТ. ЗВОНИТЕ В ЛЮБОЕ ВРЕМЯ. ТЕЛ. 8-909-410-83-83, 8-988-540-36-54.

1152 Выполняем строительную работу, укладка пластушки - двор, стены, цветочники, шашлычные, водопад, беседка. Штукатур, маляр. Кровля крыш. Гипсокартон. тел. 8-928-127-35-77, Роман.

5422 Натяжные потолки, ролл-ставни, ролл-ворота. Приглашаем к сотрудничеству дилеров. Подробности по тел. 8-961-40-40-124, www.potolok-v-rostove.ru.

1159 Выполняем все виды работ со своим материалом: крыши и их ремонт; заборы, ворота, тротуарная плитка. Бетонные работы. Сайдинг. И многое другое. Пенсионерам особые условия. тел. 8-989-526-33-68, Александр.

1177 Строим дома с нулевого цикла. Кладка кирпича, газо-, пеноблока. Кладка любой сложности и из любого материала. Кровельный материал (металлочерепица, катепал, профиль) по ценам завода-изготовителя. Высокая организация труда. тел. 8-928-622-24-38.

1181 Бригада строителей выполняет все виды работ: фундаменты, крыши, сайдинг, бетонные работы, тротуарная плитка. Внутренние работы. Изготовление металлоконструкций: ворота, решетки, оградки, заборы, навесы - любой сложности. тел. 8-903-434-06-74, Андрей.

1183 ОТОПЛЕНИЕ. ВОДОПРОВОД. КАНАЛИЗАЦИЯ. Замена и установка: радиаторов, унитазов, водомеров, смесителей, насосов, котлов и т.д., стояков отопления, водопровода, канализации. Теплый пол. Мелкий ремонт сантехники. Работы по электричеству. Прочистка канализации. Течь бачка унитаза. тел. **8-908-177-53-64, СЕРГЕЙ.**

1190 Бетонные работы. Монолит, бетонные полы. Земляные работы. Демонтаж старых зданий. Монтаж кровли. Кладка кирпича (пеноблок, шлакоблок). Сливные ямы, водостоки. Железные, деревянные заборы. Спил деревьев, корчевание пней. тел. 8-961-311-44-07.

1182 Водопровод. Отопление. Канализация. Обр. по тел. 8-961-404-04-07, Юрий.

1202 Натяжные потолки от производителей, любой сложности, на любой бюджет. Замер и консультации бесплатно. Особые условия пенсионерам. тел. 8-918-541-42-39, 8-918-526-14-63.

1209 АСФАЛЬТНЫЕ РАБОТЫ. Все виды асфальтирования, установка бордюров, поребриков, укладка тротуарной плитки (с материалом и без материала). тел. **8-951-500-26-83, 8-999-692-97-82**.

1270 Внутренние работы: водопровод, канализация, отопление. Установка сантехнического оборудования. тел. 8-991-959-85-62, Василий.

1215 Монтаж натяжных потолков. Без посредников. тел. 8-928-123-67-64.

5464 Выполним работы: штукатурка, шпатлевка, гипсокартон - стены, стяжка пола, заливаем фундаменты, усиление старого фундамента бетоном, отмостка, любые земляные работы, демонтажные работы, ломаем перегородки, полы, стены, крыши. тел. 8-928-751-51-63, Вадим.

5334 Выполним различные виды ремонтно-строительных работ любой сложности, от А до Я. тел. 8-952-578-56-71, 8-918-893-67-27, Евгений.

1263 Кровельные работы любой сложности. Частичный ремонт кровли. тел. 8-918-509-34-69, Евгений.

1264 Отделка балконов «под ключ», внутри и снаружи. тел. 8-918-509-34-69, Евгений.

1262 Монтаж сайдинга от 300 руб./кв.м. тел. 8-918-509-34-69, Евгений.

1265 Сварка простых навесов: односкатные и двухскатные. тел. 8-918-509-34-69, Евгений.

1276 Сварочные работы. Навесы, заборы, ворота. Ремонт крыш. Обшивка сайдингом. Ремонт фронтонов. тел. 8-928-622-49-02.

1277 Внутренние работы, разные. Утепляем дома. Обшивка сайдингом. Стягивание домов. Кровельные работы. тел. 8-906-425-36-28.

1287 НАТЯЖНЫЕ ПОТОЛКИ ОТ КОНСТАНТИНА. Установим вам натяжные потолки. Большой выбор цветов и фактур потолка. Бесплатный замер. Монтаж в течение 2-3 дней после замера. Безопасный монтаж. тел. 8-906-425-84-64, Константин.

1298 ПЛИТКА, ВАННЫЕ «ПОД КЛЮЧ». Штукатурка, водопровод, сантехника, установка душевых кабинок, теплые полы электрические, водяные, отопление. Ремонт, замена смесителей, душевых кабинок, стиральных машин, ванн, радиаторов отопления, кранов и т.д. тел. 8-928-954-35-64, Виктор.

5482 Обои, покраска, шпаклевка, откосы, плинтуса и многое другое. Звоните по тел. 8-928-180-43-68, договоримся. Качество, гарантия.

5495 Строительная бригада выполнит кладку кирпича, бут-камня, шлакоблока, бетонита, копку, заливку фундаментов и кровельные работы. Быстро, дешево и качественно. Стаж работы более 26 лет. тел. 8-928-621-55-63.

1300 Шпатлевка, поклейка обоев, откосы, гипсокартон, линолеум, ламинат. Цены приемлемые. тел. 8-908-198-26-12.

4111 ВЫПОЛНИМ ЭЛЕКТРОМОНТАЖНЫЕ РАБОТЫ любой сложности, включая мероприятия по энергосбережению. Опыт работы на больших объектах (сертификаты, удостоверения). Помощь в оформлении документов на эл. подключение. Быстро, качественно, недорого. тел. 8-988-555-78-77, 8-928-111-23-99.

5504 ПРОЧИСТКА КАНАЛИЗАЦИИ. РЕМОНТ ГАЗОВЫХ КОТЛОВ, колонок, печей! Замена водомеров. Установка насосов! Ремонт отопления. Устраним любую аварийную ситуацию. **РАБОТАЕМ КРУГЛОСУТОЧНО!** Купим б/у настенные газовые котлы. тел. 8-928-135-74-85, 8-999-694-17-64.

1420 Все виды ремонтно-строительных и монтажных работ, в т.ч. крыши, заборы, навесы, нестандартный ремонт. тел. 8-928-131-64-76, 8-951-508-29-11.

1433 Ремонт крыш из обычного 7-8-волнового шифера, металлопрофиля. Устранение течи дымоходных труб, утепление, чехлы из оцинковки. Наплавляемая кровля. Русские, местные, ответственные. Помощь в выборе и доставке материала. Недорого! тел. 8-900-131-39-40, Виктор.

265. Реклама

490. Реклама

1672. Реклама

496. Реклама

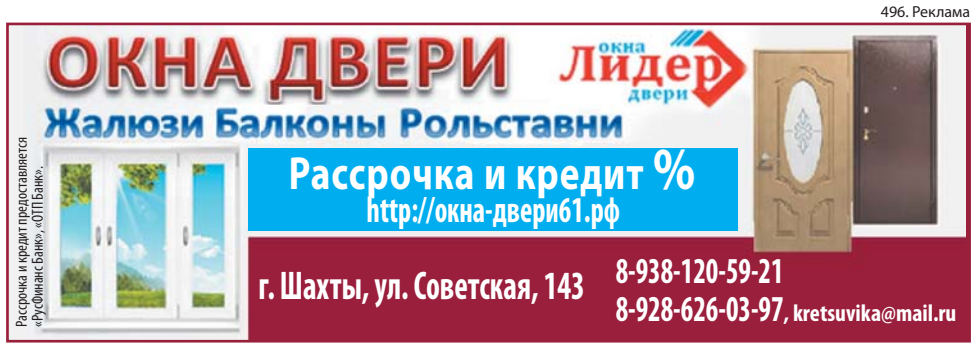

410. Реклама

1677. Реклама

Закажи рекламу в «КВУ»: 8(8636) 22-69-70, reklama@kvu.su

СТРОИТЕЛЬСТВО-МОНТАЖ

119 Чернозем, песок, щебень, отсев, щебень красный, порода, глина, камень бут - пластушка на фундамент, сливную яму. Вывоз мусора (класс V). Грузчики. ЗИЛ-130. тел. 8-928-172-93-77, 8-904-448-97-80.

137 Доставка: песок, щебень голубой, серый, красный, черный, камень бутовый, глина, чернозем, отсев, шлак. Вывоз мусора класс V. Грузчики. Услуги ЗИЛ-130 самосвал, Камаз и мини-экскаватора. тел. 8-906-418-52-18, Юрий.

180 Песок - 2800, щебень - 5500, отсев - 3500, глина - 3500, чернозем - 3500, порода (черная - 3500, порода красная - 3500). Камень бутовый для фундамента и сливных ям - 6000. А/м ЗИЛ. тел. 8-900-120-94-08.

1004 Доставка: песок, щебень синий, глина, камень бут, щебень красный, серый. Слом и вывоз зданий. Сливные ямы. Чернозем. Вывоз мусора (V класс). Строительные работы любой сложности. Асфальт. тел. 8-928-119-95-72, 8-952-417-08-06, Сергей.

947 Песок, щебень (синий, рыжий, черный, красный), отсев, камень-бут, пластушка. Шлакоблок. Чернозем. Доставка бесплатно. Вывоз мусора (V класс). тел. 8-928-148-54-43.

959 Продается с доставкой песок, щебень, отсев. Порода (красная, черная). Можно по 3 тонны. Камень бут для сливных ям и фундамента. Глина, чернозем. Вывоз мусора (класс 5). тел. 8-918-565-89-11, 8-909-413-89-11.

5417 Доставка песка, щебня, перегноя, чернозема, глины, камня. Слом ветхого жилья, вывоз мусора, грузчики. Услуги экскаватора-погрузчика. тел. 8-928-137-66-00, 8-960-461-66-00.

1169 Услуги Камаза. Щебень, песок, чернозем, отсев. Вывоз мусора (5 кл.). Ломаем ветхое строительство. Уголь, щебень, песок в мешках. тел. 8-961-331-96-79.

469 МЕТАЛЛОБАЗА. Арматура, трубы, лист, угол, швеллер, полоса. Доставка, резка. п. Каменоломни, тел. 8-928-142-31-03; г. Ростов-на-Дону, тел. 8(863) 283-83-70.

1274 Продаю отсевоблок, шлакоблок. Высокое качество! Используется для всех видов построек. Производим из разных материалов: отсев, порода, шлак. Опт и розница. Возможна доставка! Доставка щебня, песка. тел. 8-989-707-50-29, Михаил; 8-928-756-40-58, Андрей.

1312 ОРГАНИЗАЦИЯ РЕАЛИЗУЕТ уголь 3 т - 27000 р.; песок - 7 т - 2800 р.; **3 Т ПЕСКА** - 2300 р.; 1 т песка - 1200 р.; **ЩЕБЕНЬ** 6 т - 6000 р. (синий), 3 т - 3600 р.; 1 т - 1400 р. **ЧЕРНОЗЕМ** 7т - 3500 р., 3 т чернозема - 2600 р. Камень под сливную яму 4 куб. - 5500 р. **ОТСЕВ** 7 т - 3800 р. Дрова акации 1 куб - 1700 р. **ГАЛЬКА** для могилок 3 т - 3000 р. ЗИЛ, Камаз, Газель. Есть грузчики. тел. 8-928-771-97-08.

ГРУЗОПЕРЕВОЗКИ

350 ВАШ ПЕРЕВОЗЧИК! Грузоперевозки по стране с подбором машины. **ПЕРЕЕЗДЫ ДОМАШНИЕ, ОФИСНЫЕ, С ГРУЗЧИКАМИ И БЕЗ ГРУЗЧИКОВ**. Вывоз мусора (5 кл.). Утилизация б/у мебели. Спил и вывоз деревьев. Пенсионерам особые условия. Звоните. **ТЕЛ. 8-961-288-01-18, АНДРЕЙ.**

349 Грузоперевозки, квартирные, домашние и офисные переезды по городу и области. А/м Газель, по РФ подберем любой авто. Услуги опытных грузчиков. Разборка, сборка мебели, перестановка по квартире, утилизация старой. тел. 8-938-101-15-87, 8-951-821-39-09, Иван.

5512 Служба домашних переездов. Работают автомобили как малого, так и большого объема. Всегда чистые машины. Услуги аккуратных и порядочных грузчиков. Качественно, быстро и недорого. В любое время. Спил деревьев. Без выходных. тел. 8-960-464-20-03, Вадим.

5512 Грузоперевозки. Город, область, РФ. Газель будка 4,2 м, 15 куб. м. Услуги аккуратных и опытных грузчиков. Разборка и сборка мебели бесплатно. Всегда низкие цены. Утилизация б/у мебели. Без выходных. Спил деревьев. Обращаться по тел. 8-918-535-60-33.

5512 Грузоперевозки по городу и области. Квартирные и офисные переезды, а/м Газель-будка, кузов 4 м, 15 куб. м. Всегда опытные грузчики, подъем и спуск пианино, разборка, сборка мебели. Вывоз мусора (класс V). Без выходных. Недорого. тел. 8-908-51-7777-3, Владимир.

5512 Грузоперевозки. А/м Газель-будка (мебельная) от 200 руб. Переезды: квартир, домов и офисов по городу. Предоставляются квалифицированные грузчики с большим опытом работы, подъем на этаж любой сложности. Установка бытовой техники, сплит-систем и т.д. Недорого. Работаем в карантин. тел. 8-950-868-07-14, Иван.

МЕТАЛЛО-КОНСТРУКЦИИ

1341 СТЯЖКА домов любой сложности. Работаем только с **ВЫСОКОПРОЧНЫМИ** материалами. 5 лет **ГАРАНТИИ** (договор). Опыт более 10 лет. Обр. по тел. 8-909-408-80-12, звонить с 8 до 20 час.

834 ЦЕХ МЕТАЛЛОКОНСТРУКЦИЙ изготовит ворота, калитки, заборы, оградки, решетки, ангары, любые кованые изделия, любой сложности и любых размеров. Прокат профильной трубы. Изготовление жестяных изделий, витая полоса, труба, прут, квадрат. тел. 8-928-601-25-65, 8-906-429-65-30, Валерий.

860 Сварочные работы. Изготовление и монтаж металлоконструкций. Ангары, навесы, киоски, гаражи, бытовки, заборы, каркасные дома и мансардные надстройки, лифты, подъемники, промышленные конструкции и т.д. и т.п. Типовые и нетиповые проекты, составление сметы. Монтаж сэндвич-панелей. Изделия из жести. тел. 8-928-129-84-80, 8-918-503-41-28.

1006 Изготовление и установка ворот, оградок, лавочек, решеток и многое другое. Ковка. Доставка бесплатная. тел. 8-951-835-53-33, Дмитрий.

948 Сварочные работы любой сложности, от простого до эксклюзивного: лестницы, навесы, бани, ларьки, беседки, мансардные этажи «под ключ». Мебель из металла, штучные изделия, ковка. Консультации, замер и расчет бесплатно. Качеством и сроками останетесь довольны. Обр. по тел. 8-952-608-20-89.

399. Реклама

В связи с расширением производства предприятию ООО «Донской текстиль» требуются:

- МЕХАНИК НА ПРОИЗВОДСТВО - 47 000р.
- СЛЕСАРИ-РЕМОНТНИКИ - 35 000р.
- УБОРЩИКИ - от 22 000р.
- ДВОРНИК - от 22 000р.
- ТЕХУЧЕТЧИК (сменный график) - 24 000р.
- РАЗНОРАБОЧИЕ - от 32 000р.
- ОПЕРАТОР ПО ОБСЛУЖИВАНИЮ ПРОИЗВОДСТВЕННОЙ ЛИНИИ - от 40 000р.

Доставка служ. транспортом, оформление по ТК РФ, полный соцпакет.
Ростовская область, г. Шахты, ул.Ворошилова, 2 г (бывшая 3-я фабрика п. ХБК);
8(8636)26-82-03; e-mail:ok@don-teks.ru.
Прием по вопросам трудоустройства с 13.00 до 16.00.

РАБОТА

5276 Требуются автомойщики с опытом. Минималка в день 1000 руб. Выплаты ежедневно. Р-н п. Петровка. тел. 8-928-153-60-31.

840 Требуется охранник 4-го разряда. График работы сутки/трое. Полный соцпакет. Сутки - 1900 руб. Пропускной режим. тел. 8-928-187-65-06, Федор.

5295 Требуется повар, бармен, кухонный работник. тел. 8-918-548-39-76.

5300 В пекарню «ХБК» требуется укладчик-упаковщик готовой продукции, пекарь. Условия: график работы сутки/двое. тел. 8-928-112-73-04, с 9 до 16 час.

5314 В пункт приема вторсырья приглашаются на работу водитель-экспедитор, прессовщик, грузчик. Обр. ул. Псковская, 39, тел. 8-904-501-58-78, 8-989-630-05-05.

5322 Требуются продавцы-реализаторы на квас, мороженое, на сезонную и круглогодичную торговлю. Достойная оплата труда. Все вопросы по тел. 8-938-110-49-20, Денис.

453 На производство требуется машинист бульдозера (с обучением). Зарплата 40600 руб. График работы 5/2, официальное оформление, доставка транспортом. тел. 8-988-950-26-91.

236 Требуется курьер-почтальон. Занятость в любом районе г. Шахты, в непосредственной близости от места проживания. Опыт необязателен, гибкий график работы. Обязанности: получение документов, почтовой корреспонденции и доставка ее по адресам, в офисы и почтовые ящики. Условия: еженедельная зарплата, выплачивается своевременно. Мы предложим вам адреса доставки максимально приближенные к району вашего проживания. Гибкий график работы. Наш адрес: г. Шахты, пр. Победы Революции, 130 Б. тел. 8-918-500-38-59.

200 Требуются в цех безалкогольных напитков: разнорабочие, водитель-доставщик, продавцы кваса. Зарплата достойная (договорная). тел. 8-988-538-75-88, с 10 до 16 час., без выходных.

453 На производство требуется водитель грузового автомобиля. Зарплата 38000 руб. График работы 5/2, официальное оформление, доставка транспортом. тел. 8-988-950-26-91.

380 Предприятию требуется водитель грузового автомобиля с опытом работы, слесарь по ремонту грузовых автомобилей, автоэлектрик, уборщики территорий, грузчики, разнорабочие, официальное трудоустройство, зарплата своевременно, два раза в месяц. тел. 8-928-60-99-115, пер. Рыночный, 79.

380 Предприятию требуется водитель грузового автомобиля (мусоровоз), официальное трудоустройство, зарплата 50 т.р., своевременно, два раза в месяц. тел. 8-928-60-99-115, пер. Рыночный, 79.

453 На производство требуется водитель погрузчика (с обучением). Зарплата 40600 руб. График работы 5/2, официальное оформление, доставка транспортом. тел. 8-988-950-26-91.

400 Срочно! Строительной организации для работы в г. Шахты требуются рабочие следующих специальностей: арматуробетонщики, з/п от 45000 руб.; разнорабочие, з/п от 35000 руб.; отделочники-универсалы, з/п от 40000 руб.; электрик, з/п от 35000 руб. Иногородним предоставляется жилье. Оформление по ТК РФ. тел. 8-928-775-54-34, Андрей.

405 На производство срочно требуется мастер чистоты. Уборка офисных, бытовых и производственных помещений. Стабильная заработная плата. тел. 8-919-982-48-97.

1044 В кулинарию по ул. Парковая, 7 требуется пекарь, график 3/3. Помощник на кухню, график 6/1 и продавец, график 3/3. тел. 8-928-622-28-22, Виталий.

453 На производство требуются грузчики, разнорабочие. Зарплата 30800 руб. График работы 5/2, официальное оформление, доставка транспортом. тел. 8-988-950-26-91.

422 В цех по производству крупяных изделий требуются подсобные рабочие. Опыт работы не обязателен, рассмотрим все вакансии. Оформление по ТК, соцпакет. Обязанности: контроль выпуска продукции (крупы), фасовка крупы в мешок 50 кг, укладка в паллет, погрузка в автомобиль. Условия: график работы сменный, оплата труда сдельная. Цех расположен в п. Новозарянский, Октябрьского р-на. Все вопросы по тел. 8-952-607-46-80, 8-952-568-17-65.

5458 На постоянную работу требуются водители категории «С». Для работы на автобетоносмесителе 5 куб.м на базе КамАЗ и КамАЗ-самосвал. Оплата понедельно. тел. 8-928-750-99-65, пр. Чернокозова, 212А.

495. Реклама

Требуется уборщица(к) в магазин

График работы 2/2

т. 8-928-038-44-48

453 На производство требуется слесарь-ремонтник. Зарплата 35400 руб. График работы 5/2, официальное оформление, доставка транспортом. тел. 8-988-950-26-91.

5431 Пекарне «Хлебный базар» требуется продавец. График 2/2. З/п 15-25 т.р. тел. 8-909-423-90-54.

430 Кондитерская фабрика ООО «Сладости Дона» ведет обучение и прием сотрудников по следующим специальностям: укладчики - упаковщики, грузчики. Официальное трудоустройство, полный соцпакет. Обр. г. Шахты, ул. Дачная, 288А, тел. 8-919-875-68-89 (понедельник-пятница с 9 до 16 час.).

1204 В придорожный сервисный комплекс требуются: администратор-горничная; горничная; повар - прачка. тел. 8-928-761-48-43, с 8 до 17 час.

1065 Ресторан «Три Медведя» объявляет набор сотрудников для работы на летней площадке: администратор, график 2/2; шашлычник, график 2/2; официант, график 2/2; мастер чистоты. Все подробности по тел. 8-906-418-44-20, Елена Владимировна.

453 На производство требуется токарь. Зарплата 47500 руб. График работы 5/2, официальное оформление, доставка транспортом. тел. 8-988-950-26-91.

1066 Требуется повар, кухонная, мойщик посуды, водитель. тел. 8-918-599-15-10.

5467 Требуется повар-универсал в семью. График 5/2. Транспорт к работе и домой предоставляется. тел. 8-961-402-70-05.

5467 В частный дом в п. Персиановка требуется домработница и садовод. Подвоз к месту работы осуществляется. График 5/2 или обсуждается на месте. тел. 8-961-402-70-05.

453 На производство требуется наладчик КИПиА. Зарплата 48200 руб. График работы 5/2, официальное оформление, доставка транспортом. тел. 8-988-950-26-91.

5467 Требуется помощник(ца) для дедушки. Помощь в уборке, приготовлении еды. Подробности по тел. 8-961-402-70-05.

1077 В НАШУ КОМПАНИЮ ОПТОВО-РОЗНИЧНОЙ ПРОДУКЦИИ ТРЕБУЕТСЯ ОПЕРАТОР 1С В ПРОДУКТОВЫЙ МАГАЗИН. РАССМАТРИВАЕМ БЕЗ ОПЫТА РАБОТЫ. МЫ ЗАНИМАЕМСЯ ПРОДАЖЕЙ МЯСА, РЫБЫ, КОЛБАС, СЫРОВ И Т.Д. МЫ ПРЕДЛАГАЕМ ВАМ: ВЫСОКИЙ СТАБИЛЬНЫЙ ЗАРАБОТОК ОТ 30000-35000 Р.; ГРАФИК РАБОТЫ 6/1 С 8 ДО 18 ЧАС.; ОПЛАЧИВАЕМЫЙ ГОРЯЧИЙ ОБЕД; СКИДКУ СОТРУДНИКАМ НА НАШУ ПРОДУКЦИЮ; ОПЛАЧИВАЕМЫЙ ОТПУСК. ЧТО МЫ ТРЕБУЕМ ОТ НАШИХ СОТРУДНИКОВ: ЗНАНИЕ НАШЕГО АССОРТИМЕНТА ПРОДУКТОВ; ДОБРОЖЕЛАТЕЛЬНОСТЬ И ВЕЖЛИВОСТЬ К НАШИМ ПОКУПАТЕЛЯМ. МЫ НАХОДИМСЯ ПО АДРЕСУ: Г. ШАХТЫ, УЛ. МАЯКОВСКОГО, 29. ТЕЛ. 8-928-905-31-61.

471 В магазин «Пятерочка» срочно требуются мастера чистоты: ул. Хабарова, 27Ж; ул. Советская, 233; пр. Победы Революции, 174; ул. Советская, 239; ул. Дачная, 91; ул. Майская, 35. тел. 8-908-191-97-80.

1078 Требуется водитель-экспедитор. Работа по области, доставка продуктов, категория В. Все вопросы по тел. 8-909-405-73-60.

1077 В НАШУ КОМПАНИЮ ОПТОВО-РОЗНИЧНОЙ ПРОДУКЦИИ ТРЕБУЮТСЯ ГРУЗЧИКИ-КОМПЛЕКТОВЩИКИ. МЫ ЗАНИМАЕМСЯ ПРОДАЖЕЙ МЯСА, РЫБЫ, КОЛБАС, СЫРОВ И Т.Д. МЫ ПРЕДЛАГАЕМ ВАМ: ВЫСОКИЙ СТАБИЛЬНЫЙ ЗАРАБОТОК ОТ 40-45 Т.Р.; ОПЛАЧИВАЕМЫЙ ГОРЯЧИЙ ОБЕД; СКИДКУ СОТРУДНИКАМ НА НАШУ ПРОДУКЦИЮ; ОПЛАЧИВАЕМЫЙ НЕДЕЛЬНЫЙ ОТПУСК. ЧТО МЫ ТРЕБУЕМ ОТ НАШИХ СОТРУДНИКОВ: ПОРЯДОК НА ЗАКРЕПЛЕННОЙ ТЕРРИТОРИИ; ПОГРУЗКА И РАЗГРУЗКА НАШЕЙ ПРОДУКЦИИ; ЗНАНИЕ НАШЕГО АССОРТИМЕНТА И ГДЕ НАХОДИТСЯ; ДОБРОЖЕЛАТЕЛЬНОСТЬ И ВЕЖЛИВОСТЬ К НАШИМ ПОКУПАТЕЛЯМ. МЫ НАХОДИМСЯ ПО АДРЕСУ: Г. ШАХТЫ, УЛ. МАЯКОВСКОГО, 29. ТЕЛ. 8-928-905-31-61.

466 На строительство металлургического завода в г. Шахты требуются арматурщики (бетонщики). Оформление по ТК РФ. Обр. по адресу: г. Шахты, ул. Чаплыгина, 54, тел. 8(8636) 29-47-11, 8(8636) 29-47-12.

475 ООО «Птицефабрика Маркинская» приглашает на работу: менеджера по продажам, ждем резюме на эл. почту - pfmarkinskaya@mail.ru; слесаря-ремонтника, з/п от 23 т.р.; сортировщиц на я/с, з/п от 19 т.р.; приемщиц на я/с, з/п от 23 т.р.; водителя категории «С, В, Е», з/п от 30 т.р.; тракториста, з/п от 23 т.р.; грузчиков, з/п от 23 т.р. Доставка служебным автобусом. Звонить по тел. 8(86360) 33-471, 8-938-173-05-54.

1259 В связи с расширением производства требуются слесаря, сварщик, шиномонтажник. тел. 8-988-542-78-59, Дмитрий.

1266 Автосервису требуются квалифицированные слесаря. Опыт работы. Ответственность. Гибкий график. Оплата сдельная. тел. 8-918-898-87-87.

1272 Требуются швеи в р-н ж/д вокзала, ул. Иванова, 1 «Б». тел. 8-928-988-35-06.

1278 Требуется сварщик и разнорабочий. Зарплата каждые 3-4 дня. тел. 8-928-124-21-74.

5472 Медицинскому учреждению на постоянную работу требуются: слесарь-сантехник, слесарь-ремонтник, столяр, побсобный рабочий, уборщик территории. Обр. ул. Дубинина, 4 (конечная остановка п. Артем), тел. 23-36-99.

5473 Требуются охранники с удостоверением частного охранника. График суточный. З/п от 17000 руб. тел. 8-988-948-31-68.

1279 В столовую требуется мастер чистоты. График 2/2. Официальное трудоустройство. З/п: выход 1000 руб. Питание за счет компании. тел. 8-908-515-35-27.

1076 Требуется продавец с опытом работы, в р-н п. Петровка (ул. Белгородская, 2), продовольственный магазин. Остальный вопросы по тел. 8-928-119-84-90, 8-988-258-44-28.

1283 Требуются каменщики в г. Шахты. Обращаться по тел. 8-928-138-00-55.

1303 Требуется водитель на «Ларгус» и «Гранту». тел. 8-918-530-05-07, 8-928-188-06-78.

1304 Требуется автослесарь. График от занятости, оплата 50/50, р-н п. Гидропривод. Требуется подсобный рабочий, можно с проживанием, без вредных привычек, работа по дому, пол м/ж. тел. 8-928-90-66-388, Сергей.

5477 Тепличный комплекс приглашает на постоянную работу работников теплиц (овощеводы), обучаем. З/п до 25 т.р. Доставка осуществляется транспортом предприятия (Каменоломни, центр - пл. Ленина, Южная, Интернациональный, Майский). тел. 8-909-414-08-19.

365. Реклама

В СВЯЗИ С УВЕЛИЧЕНИЕМ ОБЪЁМОВ ПРОИЗВОДСТВА,
А ТАКЖЕ ПОВЫШЕНИЕМ ОПЛАТЫ ТРУДА ОТ 40 000 РУБЛЕЙ ДО 100 000 РУБЛЕЙ!

ТРУБОПРОКАТНОМУ ЗАВОДУ СРОЧНО ТРЕБУЮТСЯ:

* ОПЕРАТОРЫ АВТОМАТИЧЕСКИХ И ПОЛУАВТОМАТИЧЕСКИХ ЛИНИЙ
* ИНЖЕНЕРЫ-ТЕХНОЛОГИ (ТРУБОПРОКАТНОГО ПРОИЗВОДСТВА)
* МАШИНИСТЫ ЭЛЕКТРОМОСТОВОГО КРАНА
* СПЕЦИАЛИСТ ПО ОХРАНЕ ТРУДА
* ЗУБОФРЕЗЕРОВЩИК
* ЭЛЕКТРОГАЗОСВАРЩИКИ
* СТРОПАЛЬЩИКИ
* ЭЛЕКТРОМОНТЕРЫ
* СЛЕСАРИ-РЕМОНТНИКИ
* ТОКАРИ
* ГРУЗЧИКИ
* ТЕРМИСТ

Доставка транспортом предприятия.
Выдача спецодежды, медосмотр
за счет средств работодателя.
Полный соцпакет.
Трудоустройство согласно ТК РФ.
Оплата труда 2 раза в месяц.

ОБРАЩАТЬСЯ В ОТДЕЛ КАДРОВ ПО ТЕЛ.: 8 (863) 333 31 34 ДОБ. 220, 221, 222 ИЛИ ТЕЛ. 8-988-255-39-57, 8-989-614-57-17

РАБОТА

1291 Частному лицу требуется ночной сторож - 800 руб./дежурство, пять ночей смена - оплата; а также разнорабочий - 1300 руб./смена; штукатур - 300 руб./кв.м; шпаклевщик - 150 руб./кв.м. Обр. пер. Сквозной, 24, тел. 8-989-713-75-05. Без посредников.

1285 Требуются пекари в дневную и ночную смену, график 2/2. Зарплата каждый день. По всем вопросам обр. по тел. 8-928-147-16-65.

483 Для работы на складе в п. Каменоломни требуется кладовщик-грузчик, с навыками управления погрузчиком. Оплата от 35 т.р. Также требуются грузчики на выгрузку вагонов (подработка) - оплата сразу. Обр. п. Каменоломни, ул. Дзержинского, 2 «Б» или по тел. 8-938-129-56-81, Александр Дмитриевич.

1293 Требуется мастер чистоты в сервис «Абсолют Авто», пр. Победы Революции, 117. Подробности по тел. 8-928-153-46-07.

1294 Требуются операторы цеха. График работы сменный, 2/2, с ночными сменами. тел. 8-958-574-21-91.

1295 Требуются уборщицы, график 5/2, с 8 до 17 час. 3/п 18 т.р. тел. 8-958-574-21-91.

1296 Срочно! Требуются грузчики на новое производство. Все вопросы по тел. 8-988-564-02-07.

1297 Требуются грузчики. График 1/3. тел. 8-958-574-21-91.

414 Требуется продавец в продовольственный магазин. График работы 5/5 с 8.00 до 21.00. Контактное лицо: Елена Николаевна, тел. 8-903-405-22-74.

414 В кафе фаст-фуда требуется помощник повара-кассира. График 2/2, 3/3 с 9-00 до 23-00. З/п 700 руб./смена, в зависимости от выручки за день, может быть ещё плюс %. тел. 8-918-524-03-21.

414 Требуется повар в пекарню на жарку пирожков. Смены ночные. График 5/2 либо 1/1, з/п 1450 руб. за выход. Остальные подробности по тел. 8-918-857-82-34, Виталий.

414 Требуется сотрудник для приготовления котлет и заготовок. График работы от 4 до 5 рабочих дней в неделю. Режим с 8 до 19 час. З/п 1300 руб. за выход. тел. 8-952-567-30-55, Юрий.

5487 В компанию на постоянную основу требуются водители на а/м Газель. Работа по ЮФО. Официальное трудоустройство, полный соцпакет. Опыт работы от года. З/п 50 т.р. тел. 8-961-309-03-09.

5483 Требуется горничная для уборки квартиры (сдается посуточно). Основные условия: чистоплотность и отсутствие занятости. Р-н Соцгородка. Обязанности: уборка, стирка и глажка белья, встреча гостей. Работа подойдет для пенсионеров. Оплата по факту выполненной работы. тел. 8-989-708-36-09, Анастасия.

5488 В столовую требуется повар. График 2/2. Зарплата 25 т.р. Доставка до места работы. Питание за счет компании. тел. 8-908-515-35-27.

1305 На постоянную работу требуются охранники 4-6 разряда, с личным т/с. тел. 8-928-167-55-90, в рабочие дни с 9 до 17 час.

1306 На автостоянку требуется сторож, р-н п. Южная, Нежданная, сутки/двое. З/п 1000 руб./смена. тел. 8-938-125-11-79.

5490 На постоянную работу в действующее СТО в п. Каменоломни требуется рабочий бытовых нужд, автомеханики, специалисты в малярный цех. тел. 8-900-130-30-86.

493 Требуется грузчик в цех по производству рыбной продукции. Работа с 8 до 17 час., 5/2. Зарплата 2 раза в месяц без задержек. тел. 8-909-407-05-32.

494 МУП Промтрансснаб требуются водители категории Д, соцпакет, зарплата своевременно. Обр. п. Каменоломни, ул. Восточная, 1, тел. 8(86360) 22-212.

5494 Требуется продавец в пивной бар в центре г. Шахты. Зарплата 1000 руб. в день. Обязанности: обслуживание покупателей, содержание рабочего места в чистоте. тел. 8-938-181-27-78.

5498 Требуется на склад комплектовщик, полный рабочий день, 6/1. Зарплата от 30 т.р., соцпакет. тел. 8-928-628-32-91, Алексей.

1405 В кафе требуется повар. График работы 2/2, с 7 до 17 час. Звонить с 15 до 18 час. по тел. 8-909-418-81-89, Екатерина.

1307 Срочно! Требуются работники для тонкого лаваша, линия аппаратная. Нужны работники для теста. График работы удобный. Зарплата от 1500 руб. в день и выше. Все вопросы по тел. 8-988-992-75-49.

5499 Требуется горничная в Геленджик, проживание предоставляем. Совмещать работу с отдыхом на море не получится. З/п: май, сентябрь - по 30 т.р.; июнь-август - по 50 т.р. тел. 8-918-355-14-42.

5501 Требуется кухонный работник с опытом работы (обязательно). Проезд с центра и обратно, питание бесплатно! Оплата еженедельная. Выходной по желанию. 1000 руб./день. С вредными привычками не беспокоить. тел. 8-919-873-00-90.

5501 Требуется разнорабочий для разборки грузовой машины, физически крепкий, в р-не п. Петровка, «Город Будущего». Оплата сдельная, за каждую разобранную деталь. Без вредных привычек. тел. 8-919-873-00-90.

1308 Требуется диспетчер-оператор на автомойку самообслуживания (работа с клиентами, уборка территории). Звонить в будни с 9 до 17 час. тел. 8-918-555-20-40.

1309 Требуется сторож (просмотр объектов по видеонаблюдению). Знание компьютера на уровне пользователя. Звонить с 9 до 17 час., тел. 8-918-551-40-97.

5506 Приглашаем на работу в кафе «Мечта», г. Шахты, пр. Победы Революции, 102, посудомойщицу и уборщицу. Все подробности по тел. 8-989-717-99-77.

5500 На стройку требуются подсобные рабочие. З/п сдельная, за день. тел. 8-928-104-37-73.

1432 В сеть магазинов срочно требуются: продавец, продавец-кассир. Магазины находятся в п. Майский, р-н «Города Будущего», п. ХБК, п. Артем. Хорошие условия, достойная з/п. тел. 8-928-988-38-13.

5505 Требуется продавец на рынок «Стайер». График с 8 до 15 час., З/п 900 руб./день, выходной - понедельник. тел. 8-938-106-33-18.

1414 В часовой магазин «Ярмарка Часов» требуется продавец-консультант. Требования: активность, общительность, пунктуальность. Обязанности: консультирование клиентов, поддержание витрин в чистоте, выкладка товара. Условия: график 4/2 с 9 до 19 час., з/п от 18 т.р. По всем вопросам звонить: 8-928-192-22-35, Екатерина.

1415 Торговой организации (р-н Автовокзала) на постоянную работу требуются грузчики-комплектовщики (быт. химия, хозтовары). График работы пн.-пт. с 6:30 до 17 час. Оплата своевременная, 2 раза в месяц (смена 1300 руб.). тел. 8-918-518-06-15, Максим.

1416 На постоянную работу требуется шашлычник, возможно обучение. График работы 5/2. Зарплата два раза в месяц. З/п от 45 т.р. + премия. Все вопросы по тел. 8-918-899-31-33, Артем.

1421 Требуется обойщик(ца) мягкой мебели (можно ученик(ца); столяр-станочник. тел. 8-928-604-05-06.

498 В ООО «Донская кофейная компания» на постоянную работу требуется пекарь. Проводим обучение. Сменный график 2/2 (ночные смены). Смена - 1500 руб. З/п 2 раза в месяц. Предварительно звонить. Обр. г. Шахты, ул. Красинская, 1А, пн.-пт. с 9 до 17 час. (суб., воскр. - выходной). тел. 8-989-941-35-60.

5509 ООО «Дон-металл конструкция» проводит набор рабочих по следующим специальностям: мастер; проектировщик (программа Компас); слесарь; шлифовщик (можно без опыта); сварщик (аргоно-дуговая желательно); монтажник; ученик шлифовщика. Зарплата 30-44 т.р. Район рынка «Стайер». тел. 8-928-107-44-26.

1317 Требуется продавец в продовольственный магазин. График работы 2/2, с 16 до 8 час. З/п от 20 т.р. тел. 8-928-116-24-95.

5515 Требуются сварщики, слесари для изготовления металлоконструкций. Условия: 6 рабочих дней. Зарплата 200 р./час или 1600 р./день. Оплата два раза в месяц: 15 и 30. Опыт, ответственность обязательны! Без вредных привычек. О работодателе: работа постоянная и большие объемы. З/п всегда в срок и без задержки. Работаем по городу и области (есть командировки). Предоставляем транспорт до объекта. тел. 8-960-455-55-29, Виктор.

5513 Требуются агенты по продаже недвижимости. тел. 8-928-127-27-23.

5517 Требуется продавец в продуктовый магазин в п. Каменоломни, график 2/2, без вредных привычек, можно пенсионеров. тел. 8-964-436-11-21.

ОБРАЗОВАНИЕ

268 Автошкола «Центр комплексного образования». Обучение высококлассных водителей профессионалов категории М, А1, А, В (механика и автомат), С, Д, ВЕ, СЕ, с В на С, с С на Д, с С на В, с В на Д, с Д на В, с Д на С, ГБА, 20 час., 60 час., 80 час. Начало занятий на категорию «В» 31.03.2022г. Центр (р-н школы 3), пр. Красной Армии, д. 144 (вход в арку). тел. 22-59-92, 8-918-566-70-11, 8-928-123-04-06.

ДОМА

1005 Собственник! Коттедж пл. 60,9 кв.м, со всеми удобствами, натяжные потолки, паровое отопление, душевая + туалет, погреб, не требует ремонта, 2 комнаты + кухня. Хозпостройки, большой навес, м/проф. забор, р-н п. Артем, ул. Свободы. тел. 8-951-844-91-25.

923 Дом кирпичный, пл. 50,4 кв.м, в/п 3 м, 4 комнаты, п. Мирный (МРЭО ГАИ), во дворе кирпичная жилая кухня, везде газ (форсунки), кирпич. гараж со смотр. ямой, двор - асфальт. Земля в собственности, межевание. Дет. сад, школа в шаг. доступности. Цена договорная, торг при осмотре. тел. 8-918-501-50-11.

5343 Срочно! Каменный дом пл. 57 кв.м, 4 сот. земли, свет, вода в доме, газ по меже, в/у в доме, хозпостройки, хорошие подъезд. пути. Школа, больница, магазины, остановка в шаг. доступности. Дом ждет своих хозяев. Можно под мат. капитал с доплатой. Цена договорная. тел. 8-919-879-86-69.

1094 Дом со в/у, газ - форсунка, пл. 64 кв.м, уч-к 10 сот. В п. Аюта, р-н милиции. Ц. 1300 т.р., торг. тел. 8-918-532-84-45.

1096 Дом пл. 63,2 кв.м, уч-к 3,5 сот., р-н молкомбината, изолиров. кухня, 2 спальни, гостиная, большой зал - 22 кв.м, отопление АОГВ, с/у в доме, туалет на улице, сухой подвал. Навес, въезд для машины, забор из профлиста. Небольшой огород, душ, два сарая. Дом продается с мебелью и быт. техникой. Ипотека не подходит. Ц. 2100 т.р. тел. 8-908-51-61-206, 8-961-303-05-04.

1116 Дом пл. 82 кв.м, земли 8 сот., ул. Белинского, р-н Автовокзала. Собственник. тел. 8-951-527-93-54.

1123 Дом пл. 56,9 кв.м, в п. Поповка. В доме вода, газ - форсунки. Во дворе жилая кухня - газ, вода; гараж, хозпостройки. Собственник. тел. 8-929-81-40-183.

5411 Дом каменный из 3-х комнат, у входа в дом навес большой, место для авто, двор - щебень, отопление печное, газ - труба по меже фасада, вода во дворе, свет подключен. Торг. В р-не Грушевского моста. Уч-к 8 сот. Ц. 680 т.р. тел. 8-951-826-87-15.

1197 Дом шлаконаливной в п. Нежданная (Первомайский), пл. 56 кв.м, окна м/п, газ - отопление, вода, 2 спальни, зал, прихожая, коридор, веранда. Ц. 1500 т.р. тел. 8-988-587-67-50.

1186 Срочно! Дом на 2 хозяина, р-н Грушевского моста, рядом речка. В доме газ - форсунка, удобства частичные, вода, ванна в доме. Двор большой, подъезд хороший. В доме нужен ремонт. Документы в порядке. Ипотеку не рассматриваем, только мат. капитал, наличный расчет. Ц. 830 т.р., без торга. тел. 8-928-751-72-20, Света.

1191 Дом в ст. Н. Кундрюченская Усть-Донецкого р-на. Дом пл. 165,8 кв.м, с газом. Во дворе навес, летняя кухня. Земли 16,5 сот. Дом находится в центре станицы. Рядом больница, магазины, школа, администрация, красивая школа, недалеко Северский Донец. Ц. 900 т.р., без торга. тел. 8-904-505-94-62.

5476 Дом с незаконченным ремонтом в п. Синегорский Белокалитвенского р-на, пл. 43,7 кв.м, газифицирован, уч-к 8 сот. На уч-ке гараж, кухня, недалеко река Сев. Донец, магазины. тел. 8-918-575-28-83, 8-918-535-81-60.

1210 Дом 3 комнаты + кухня + 2 коридора, окна м/п, новая крыша, общ. пл. 42 кв.м, во дворе имеется кухня 30 кв.м, 2 комнаты + кухня + ванная ком., погреб с шейкой, вода во дворе, газ подведен к забору, забор м/п + ворота, уч-к ровный 6 сот. в собственности. Цена при осмотре. Собственник. тел. 8-906-454-41-43.

1281 В п. Сидоровка, ул. Краснопартизанская, 23, дом, кухня, гараж, в доме все удобства, газ. котел, имеется еще баня, погреб, скважина, земли 15 сот. тел. 8-951-495-52-89.

1171 Дом пл. 60,4 кв.м в п. Нежданная, 4 комнаты, вода, газ, яма, уч-к 6,3 сот. Ц. 1800 т.р., торг. тел. 8-928-117-83-23.

1267 Куплю небольшой кирпичный дом с удобствами, р-ны: центр, Соцгородок. Без посредников. тел. 8-928-122-77-31, с 10 до 20 час.

1079 Дом пл. 71,3 кв.м, р-н ж/д вокзала, 5 комнат, все удобства, отопление - форсунка, сост. жилое, во дворе гараж, хозпостройки, летняя кухня, навес, земли 7 сот. в собственности. тел. 8-918-544-07-27.

1080 Дом пл. 50 кв.м, уч-к 14 сот., Ростовская обл., Усть-Донецкий р-н, х. Виноградный. Уч-к и дом под дачу, молодой сад. До Сухого Донца 50 м. Центр поселка. Ц. 500 т.р. тел. 8-961-271-27-91.

1284 В ст. Кочетовская дом пл. 54 кв.м, земли 18 сот. Имеется свет, газ, вода - скважина. Отопление - напольный котел, летняя кухня с газ. плитой, подвал. Гараж. Ц. 850 т.р., торг уместен. тел. 8-919-895-25-54.

1286 Продам уч-к 20 сот., рядом родник, к забору подведен газ. Ц. 280 т.р. Можно с домом кирпичным, пл. 77 кв.м, с подвалом под домом. Дом прилегает к забору уч-ка. Цена дома 650 т.р. Все находится в п. Атюхта, в 10 км от центра г. Шахты (Манькин хутор). тел. 8-928-617-00-83.

5457 Дом 500 кв.м плюс бизнес в престижном р-не в центре города. Все коммуникации центральные. На территории есть действующая сауна с бассейном. Целый этаж можно использовать под коммерцию. Ц. 14 млн. 500 т.р. тел. 8-918-355-14-42.

1290 Жилой дом, общ. пл. 49,3 кв.м, ул. Ленина, 39 В, ниже собора. Собственник. тел. 8-918-899-99-30.

414 Дом 43 кв.м, 6 сот., п. Красина, газ-форсунка, вода в доме, канализация - яма, туалет-ванная в доме, водонагреватель. На уч-ке флигель, колодец, душ, сарай, фундамент под гараж. 900 т.р. тел. 8-901-769-97-91.

414 Р-н Пролетарки, дом 60 кв.м, газ, водяное отопление, слив. яма. Летняя кухня с газом. Земля в собственности 7,4 сот. Межевание. Цена 2,8 млн. Торг. тел. 8-919-897-88-74.

5491 В центре дом пл. 41,9 кв.м, из шлакоблока. Уч-к 9 сот., газ, вода, свет, хозпостройки, сад. Можно под строительство. Дет. сад, школы, магазины, поликлиника в шаг. доступности. тел. 8-951-532-02-66.

5489 Дом в п. Аюта, 48 кв.м, свет, газ, вода. На уч-ке жилая кухня пл. 28 кв.м. Земельный уч-к 11 сот. тел. 8-928-775-56-37, Михаил.

5478 Дом в р-не ж/д вокзала. Цена 1700 т.р. Торг уместен. Собственник. тел. 8-909-411-48-09.

5496 Дом в р-не п. Сидоровка, кирпичный, пл. 54 кв.м, 3 комнаты, во дворе кухня кирпичная с АГВ, гараж, сараи, погреб, в/у. Земли 11 сот. в собственности. Ц. 1550 т.р. Агентство. тел. 8-918-512-92-30.

5496 Дом коттеджного типа, п. Интернациональный, 110 кв.м, 6 комнат, отопление АГВ, земля в собственности. Ц. 2500 т.р., торг. Агентство. тел. 8-918-512-92-30.

5507 Собственник! Два жилых дома по цене одного, р-н Соцгородок. Земли 8 сот. не в собственности. Ц. 3500 т.р., хороший торг. тел. 8-928-184-26-37.

1422 Дом пл. 50 кв.м, п. ХБК, 3 комнаты, кухня, большая прихожая, совмещен. с/у, канализация - слив. яма. Отопление АГВ, на фасадных окнах ролл-ставни. Во дворе кирпич. гараж с ямой, газифицир. кухня, хозпостройки, уч-к 7 сот. 2850 т.р. тел. 8-951-833-80-17.

1422 Дом пл. 55 кв.м, р-н собора, 5 комнат, кухня, котельная, есть место под ванную комнату, отопление - напольный котел, есть подвал. Дом газифицирован, вода во дворе. Есть заезд для машины, уч-к 6 сот. в собственности. 2000 т.р. тел. 8-906-180-48-14.

1422 Дом 55 кв., центр города, 4 комнаты, со в/у, центральная канализ., уч-к 4 сот. в собственности, есть межевание. Удобно для коммерческого использования. 3900 т.р. тел. 8-906-180-48-14.

1422 Дом пл. 32,8 кв.м, п. Красный, 3 комнаты, печное отопление. Во дворе еще два жилых дома с печным отоплением. В одном ванная комната с канализацией (слив. яма), во втором - кухня. На уч-ке хозпостройки, большой погреб, летний душ и туалет. Земли 14 сот., ухоженный двор и строения. 750 т.р., торг. тел. 8-961-404-11-05.

1422 Каменный дом 45 кв.м, р-н нового моста, отопление газ - форсунка, центральная канализ., с/у в доме, 3 комнаты, кухня, коридор, окна м/п. Земли 10 сот., ровный, удобный для строительства. Забор из нового м/профиля со всех сторон. 1000 т.р. тел. 8-961-404-11-05.

1422 Кирпичный дом, центр города, 50,8 кв.м, 3 жилые комнаты, кухня-прихожая, отопление газ - форсунка, с/у в доме, горячая вода - электроводогрейка, канализация - слив. яма, большой подвал. Во дворе еще кирпичный дом 43,9 кв.м, с отоплением АГВ, слив. ямой. Земли 8 сот. в собственности. 2900 т.р. тел. 8-961-404-11-05.

1422 Дом 32,2/24,4/6 кв.м, п. Петровка, 2 комнаты, коридор, кухня, с/у (установлен унитаз, есть место для душевой кабинки). Отопление газ - форсунка, окна м/п. На уч-ке имеются хозпостройки. Земли 6 сот. 850 т.р. тел. 8-961-404-11-05.

1422 Дом 51 кв.м, р-н Новостройки, 2 жилые комнаты, кухня, коридор, с/у совмещен, отопление газ - форсунка, канализация - слив. яма, м/п окна, входная дверь металл., на уч-ке кухня из 2-х комнат, навес. Земли 10 сот. 1500 т.р. тел. 8-928-142-87-78.

1422 Каменный дом 59 кв.м, п. Аюта, в доме 3 комнаты, кухня, отопление АГВ - котел напольный, вода в доме. Во дворе кухня с отоплением газ-форсункой и ванной, хозпостройки. Земли 7 сот. в собственности. 1200 т.р. тел. 8-928-142-87-78.

1422 Дом 39,4 кв.м, п. Артем (Красная Роза), 2 жилые комнаты, гостиная, кухня, совмещенный с/у в доме, канализация - слив. яма. Газ по меже. Земли 6 сот. Рядом магазины, школа, остановка. 580 т.р. тел. 8-928-142-87-78.

1422 Дом 48,8 кв.м, п. 20 лет РККА, отопление газ - форсунка, с/у в доме, кухня 9,8 кв.м. Во дворе летний душ, туалет, фундамент под кухню. Земли 5,5 сот. в собственности. Рядом дет. сад, магазины, остановка. 1350 т.р. тел. 8-928-142-87-78.

1422 Дом 65 кв.м, п. Интернациональный, 5 комнат, с/у в доме, м/п окна, входная железная дверь, отопление АГВ. Во дворе кирпич. жилая кухня, навес, гараж, хозпостройки. Земли 15 сот. в собственности. 1800 т.р. тел. 8-928-142-87-78.

1422 Дом в р-не старой мебельной фабрики, общ. пл. 55 кв.м, в/у, есть летняя кухня с газом. Земельный уч-к 2 сот. в собственности. 1400 т.р. тел. 8-938-131-60-61, АН Эксперт.

1422 Каменный дом со всеми удобствами в п. Фрунзе, общ. пл. 39,3 кв.м, 3 комнаты, кухня, с/у, отопление газ-форсунка. Земельный уч-к 9,4 сот. в собственности, асфальтирован, на территории двора есть беседка и летняя кухня с газом. 800 т.р. тел. 8-938-131-60-61, АН Эксперт.

1422 Срочно! Каменный дом в п. Артем, 53,7 кв.м, свет, вода в доме, 2 комнаты, газ по меже, в/у в доме. Земельный уч-к 3,85 сот. Вся инфраструктура рядом. 790 т.р., торг. тел. 8-938-131-60-61, АН Эксперт.

1418 Дом в р-не собора, 50 кв.м, комнаты изолир., м/п окна, кухня 8 кв.м, в/у, с/у совмещен. Уч-к 6 сот. в собственности. Ц. 1 млн. 700 т.р. АН, тел. 8-918-530-97-69.

1418 Дом, р-н ул. Парковая, кирпич, 80 кв.м, м/п окна, сделан ремонт, с/у совмещен (плитка), уч-к 7 сот. в собственности. Ц. 2 млн. 500 т.р. АН, тел. 8-918-530-97-69.

1426 Куплю! Дом, коттедж в черте города или в п. Каменоломни. Без посредников. От собственника. Стоимостью не выше 3 млн.руб. Рассмотрим разные варианты. тел. 8-918-588-02-86, 8-908-170-65-08.

1429 Срочно! Недорого! В п. Сидоровка каменный дом, обложен плиткой, пл. 77 кв.м, со в/у. Во дворе кирпичная кухня с газом, гараж на 2 машины, скважина, колодец, погреб, сараи. Земли 17 сот. в собственности. Ц. 1550 т.р. АН, тел. 8-988-564-29-93.

499 Соцгород, р-н маг. «Волга», лицей №6, кирпичный дом коттеджного типа (на два хозяина), в/у, АГВ, 3 комнаты, кухня, с/у совмещен, большая веранда, мангальная зона, гараж кирпичный, двор - тротуарная плитка, два входа, уч-к 2,4 сот. Ипотека не подходит. тел. 8-928-100-54-04.

499 В р-не п. 20 лет РККА дом пл. 36,2 кв.м, газ - форсунка, 2 комнаты, кухня, вода - колонка во дворе, уч-к 8 сот. Ц. 399 т.р. тел. 8-928-100-54-04.

499 В р-не «Города Будущего» жилой дом, 3 комнаты, пл. 43,6 кв.м, кухня, коридор, с/у, АГВ, сост. хорошее, на уч-ке жилая кухня - 2 комнаты, газ, уч-к 7 сот. Ц. 1 млн. 990 т.р. тел. 8-928-100-54-04.

5518 Кирпичный дом 80 кв.м, р-н собора, отопление - форсунка, 4 комнаты, с/у совмещен, уч-к 7 сот. в собственности. Ц. 3 млн. 100 т.р. АН Эльсан, тел. 8-928-100-91-01.

5518 Дом в общем дворе, центр, общ. пл. 44 кв.м, АГВ, свет, вода, земли 2 сот., общий въезд. Ц. 450 т.р. АН Эльсан, тел. 8-928-100-91-01.

5516 Небольшой домик, р-н ж/д (воинская часть). Печное отопление, вода по улице. Ц. 340 т.р. Продажа через агентство. Полное сопровождение сделки «под ключ». тел. 8-909-403-05-50.

5514 Срочно! Домик, требуется ремонт. В п. Наклонная, свет в доме, газ по двору, вода во дворе, хозпостройки. Рассмотрим мат. капитал. Ц. 450 т.р. Продажа через агентство. Полное сопровождение сделки «под ключ». Документы, услуги оплачивает покупатель. тел. 8-909-403-05-50.

1431 Дом в х. Мостовой, пл. 50 кв.м (60 км от г. Шахты), все удобства (газ, вода), отопление, сплит, м/п окна, 20 сот. земли. Собственник. тел. 8-918-856-04-87, 8-928-186-22-66.

1436 Жилой дом в р-не Гидропривода, из шпал, обложенный кирпичом, с кирпичной пристройкой 88,9 кв.м общ. пл.; 57,4 кв.м жил. пл., 4 комнаты, в/п 2,8 м, окна м/п, все удобства, гараж. Земли 7,8 сот. Ц. 3,2 млн. руб. тел. 25-42-49, с 8 до 19 час., 8-918-55-15-180, 8-928-158-90-20.

ДАЧИ

1093 Продам дачу в х. Пушкин, с домиком пл. 35 кв.м, русская печь, 2 комнаты + веранда, электричество, уч-к 10 сот., центральная улица. Ц. 250 т.р., торг. тел. 8-918-532-84-45.

5508 Куплю дачу в черте г. Шахты, с кирпичным или каменным домиком, с документами на землю. Недорого. тел. 8-960-461-56-44.

ГАРАЖИ

1095 Продам капитальный гараж после ремонта, с ямой (напольная плитка, утепление, новые ворота), п. Аюта. Ц. 300 т.р., торг. тел. 8-918-532-84-45.

1205 Собственник! Продается металлический гараж (3х6 м) в р-не ШахтНИУИ. Ц. 120 т.р., торг. тел. 8-961-437-12-97.

499 Продается в центре кирпичный гараж. тел. 8-928-100-54-04.

222. Реклама

ЗАКУПАЕМ ЛОМ
ЧЁРНЫЙ, ЦВЕТНОЙ И ЭЛЕКТРОННЫЙ (ПЛАТЫ С ЭЛЕКТРОНИКИ).
ДОРОГО
Выезд на дом с весами.
8-951-841-20-00
район 10-го магазина

1665. Реклама

ЗАКУПАЕМ МЕТАЛЛОЛОМ
Погрузка, резка, выезд на дом БЕСПЛАТНО. Без выходных, расчёт на месте.
8-928-756-70-08

1678. Реклама

ВЫВОЗ МЕТАЛЛОЛОМА до 30 руб/кг
- погрузка, подача машины (бесплатно)
- выезд в посёлки, без выходных,
- скупаем бытовую технику (старую)

медь - до **640 р/кг**, алюминий - до **170 р/кг**
8-928-158-67-66
8-903-474-50-67

491. Реклама

Организация скупает
МЕТАЛЛОЛОМ
Выезд на дом. Погрузка и резка бесплатно. Расчет на месте.
Цена до 27 р.
8–989–506–83–99 Сергей.

497. Реклама

497. Реклама

Организация скупает
МЕТАЛЛОЛОМ
Выезд на дом. Погрузка и резка бесплатно. Расчет на месте.
Цена до 30 р.
8–903–474–95–99

489. Реклама

Организация закупает
МЕТАЛЛОЛОМ 26-30 руб.
Медь до 700 р, алюминий до 200 р., латунь до 450 р., аккумуляторы.
Выезд на дом - бесплатно, грузчики, резка - бесплатно.
Проверка электровесов гирями при клиенте.
Без выходных, порядочность гарантируем.
8–928–900–33–22

КУПЛЮ

1923 Куплю дорого! Перины, подушки, рога лося, оленя, марала, б/у аккумуляторы, самовары на дровах, статуэтки до 1980 г., знаки отличия СССР. Выезд на дом. тел. 8-903-407-00-10.

2864 Куплю книги, старые наручные часы (поломанные, рабочие), монеты и купюры СССР, облигации, значки, фотоаппарат, фотографии, духи, бинокль, статуэтки, пластинки, радиотехнику, янтарь, старые игрушки (елочные, куклы, машинки) и мн.др. тел. 8-928-140-99-78.

3371 ПРИНИМАЕМ ЛОМ ЧЕРНОГО И ЦВЕТНОГО МЕТАЛЛА. АККУМУЛЯТОРЫ, РАЗБИТЫЕ АВТО, БЫТОВУЮ ТЕХНИКУ: ХОЛОДИЛЬНИКИ, СТИРАЛЬНЫЕ МАШИНКИ, ГАЗОВЫЕ КОТЛЫ И КОЛОНКИ, ВАННЫ ЧУГУННЫЕ И БАТАРЕИ, ДЕМОНТАЖ, РЕЗКА, ПОГРУЗКА БЕСПЛАТНО. ТРЕЗВЫЕ И АККУРАТНЫЕ ГРУЗЧИКИ. БЕЗ ВЫХОДНЫХ. ПРИЕЗЖАЕМ В ТЕЧЕНИЕ ЧАСА. ТЕЛ. 8-928-168-56-47, ВАСИЛИЙ.

3370 ДОРОГО! КУПЛЮ МЕТАЛЛОЛОМ ПО ВЫГОДНОЙ ДЛЯ ВАС ЦЕНЕ! ПОДАЧА МАШИНЫ, ГРУЗЧИКИ БЕСПЛАТНО. ЛЮБОЙ ХЛАМ СО ДВОРА. РАСЧЕТ НА МЕСТЕ. ВЫЕЗД В ПОСЕЛКИ, ДЕРЕВНИ. РАБОТАЕМ В ЛЮБУЮ ПОГОДУ, БЕЗ ВЫХОДНЫХ. РУССКИЕ РЕБЯТА. ПОРЯДОЧНОСТЬ ГАРАНТИРУЕМ. ТЕЛ. 8-928-158-67-66, ВЛАДИМИР.

3369 Дорого закупаем металлолом у населения до 28 руб./кг. Погрузка, резка нашим оборудованием бесплатно. Приезжаем на вашу территорию в любое время: дачи, гаражи, подвалы, школы, сады. Трезвые и аккуратные грузчики. Также скупаем цветной лом: медь - 620 руб./кг, латунь, алюминий по высоким ценам. Без выходных. Расчёт на месте. тел. 8-951-538-96-56, 8-918-896-60-01.

3664 Покупаем: макулатуру, полиэтилен, ПЭТ, трубы ПНД, стекло, ящик пластиковый, канистры, поддоны, аккумуляторы б/у. тел. 8-938-111-11-40.

3380 Дорого куплю смартфон, планшет, ЖК телевизор, ноутбук, пневматику, холодильник, электроинструмент, автозвук, колонки, усилители, игровые приставки и т.п. Выезд на дом. Расчет на месте. тел. 8-908-198-06-64.

3524 Куплю б/у аккумуляторы от 1000 руб./шт. Выезд на дом, старые холодильники, стиральные машинки, газовые плиты, колонки, радиодетали, платы, приборы. Автокатализаторы. тел. 8-960-454-75-05.

297 Куплю часы СССР, любые значки и марки. Бусы из янтаря и иконы. Статуэтки и посуду из фарфора и металла. Монеты СССР и России. Радио- и музыкальную аппаратуру. Инструменты, мебель, книги СССР. Елочные игрушки и игрушки СССР. Старинные вещи и мн. др. тел. 8-989-518-80-49.

283 ДОРОГО! КУПЛЮ МЕТАЛЛОЛОМ, ОЧЕНЬ ВЫСОКИЕ ЦЕНЫ, ПОГРУЗКА, РЕЗКА, ПОДАЧА МАШИНЫ - БЕСПЛАТНО. ТАКЖЕ СКУПАЕМ СТАРУЮ БЫТ. ТЕХНИКУ, ВАННЫ, АВТО ХЛАМ, ЦВЕТНОЙ МЕТАЛЛ, МЕДЬ, ЛАТУНЬ. БЕЗ ВЫХОДНЫХ. РАСЧЕТ НА МЕСТЕ. РАБОТАЕМ В ЛЮБУЮ ПОГОДУ. ПРИЕЗД В ПОСЕЛКИ. РУССКИЕ, ТРЕЗВЫЕ ГРУЗЧИКИ. ТЕЛ. 8-961-300-92-77, 8-928-756-70-08, ЮРИЙ.

33 Куплю электронный лом (платы) от 30 до 5000 руб. за кг, приборы: частотометры, осцилографы, генераторы от 1000 руб. до 10000 руб. за шт. Радиодетали, радиостанции, тех. серебро, реле, транзисторы, эл. двигатели, кабель, «Ростов 101-102», сверла, резцы и т.д. Обр. ул. Ионова, 219 (за шиномонтажом). тел. 8-928-17-17-991.

129 ЗАКУПАЕМ МЕТАЛЛОЛОМ, приезжаем, режем, грузим сами, подача машины и погрузка бесплатно. Заберем старую бытовую технику и все, что не нужно в обиходе из железа. Работаем ежедневно, звоните. **ТЕЛ. 8-909-411-00-06**.

351 Дорого закупаем металлолом - 28 руб./кг, у населения. Погрузка, резка нашим оборудованием бесплатно. Приезжаем на вашу территорию в любое время: дачи, гаражи, подвалы, школы, сады. Трезвые и аккуратные грузчики. Также скупаем цветной лом: медь, латунь, алюминий по высоким ценам. Без выходных. Расчёт на месте. тел. 8-928-196-65-31, Роман.

76 Дорого купим металлолом, выезд на дом и предприятия. Погрузка самостоятельно, резка бесплатно, в наличии авт. ГАЗель, КамАЗ-манипулятор, а также купим аккумуляторы, цвет. мет., старые котлы, холодильники, ванны, газ. колонки. Порядочность и вес гарантируем. Работаем без посредников и выходных. тел. 8-909-400-55-60, Андрей.

161 ДОРОГО! КУПЛЮ МЕТАЛЛОЛОМ, ЦВЕТНОЙ МЕТАЛЛ, АККУМУЛЯТОРЫ, ХОЛОДИЛЬНИКИ, ГАЗОВЫЕ КОТЛЫ, ВАННЫ, ГАЗОВЫЕ ПЕЧИ, СТИРАЛЬНЫЕ МАШИНКИ, БАТАРЕИ, ЕМКОСТИ, ВАГОНЕТКИ. КУПЛЮ СТАРЫЕ СПИСАННЫЕ АВТО. ВЫЕЗД В ДЕРЕВНИ. РАБОТАЕМ БЕЗ ВЫХОДНЫХ. РЕЖЕМ, ГРУЗИМ, ВЗВЕШИВАЕМ ЭЛ. ВЕСАМИ. РАСЧЕТ НА МЕСТЕ. ТЕЛ. 8-909-403-04-57, АНАТОЛИЙ.

713 Куплю дорого старинные вещи: статуэтки, нагрудные знаки, иконы, наручные, настольные, напольные часы советского периода. Самовары, подстаканники, бинокли, фотоаппараты, оптику СССР и многое другое. тел. 8-961-286-43-73.

5316 Организация принимает (картон, книги, архив, пленку, канистры ПВХ, ПНД, газеты, поддоны, чер. мет). Адрес: ул. Осовиахима, 12 п. Артем. Работаем без выходных, также заберем с места личным транспортом. тел. 8-904-501-58-78, 8-989-630-05-05.

190 ЗАКУПАЕМ МЕТАЛЛОЛОМ по выгодной для вас цене, выезд на дом, резка, погрузка бесплатно, всегда **ТРЕЗВЫЕ** и аккуратные грузчики, также скупаем **АККУМУЛЯТОРЫ**, цветной металл, старые котлы, ванны, батареи. Вес и порядочность гарантируем. Работаем без выходных. **ПРИЕЗЖАЕМ В ТЕЧЕНИЕ ЧАСА**. тел. 8-928-196-55-72.

5292 Куплю старые, старинные картины, мебель, статуэтки, книги, монеты, музыкальные инструменты, изделия: фарфор, латунь, чугун, бронза, марки, раритетные вещи и предметы обихода и старины, различные коллекции до 1970 г.в. тел. 8-958-544-23-13.

5292 Куплю б/у шины, диски, колеса с пробегом, можно некомплект, для легковых, грузовых, джипов, мото-, спецтехники, прицепов любого размера, можно в прошлом дорогие, только пригодные для эксплуатации. тел. 8-950-855-46-68.

5292 Срочный выкуп, покупка б/у автомобилей, иномарки, отечественные, легковые, грузовые, джипы, микроавтобусы, мото-, спецтехнику 1920-2021 г.в., в любом состоянии, можно после ДТП, пожара, наводнения, отдельные запчасти и т.д. Avtomany.ru. тел. 8-928-229-99-63, 8-918-578-27-48.

1015 ДОРОГО КУПИМ МЕТАЛЛОЛОМ, ВЫЕЗД НА ДОМ И ПРЕДПРИЯТИЕ. ПОГРУЗКА САМОСТОЯТЕЛЬНО, РЕЗКА БЕСПЛАТНО, В НАЛИЧИИ АВТ. ГАЗЕЛЬ, КАМАЗ-МАНИПУЛЯТОР, А ТАКЖЕ КУПИМ АККУМУЛЯТОРЫ, ЦВЕТНОЙ МЕТАЛЛ, СТАРЫЕ КОТЛЫ, ХОЛОДИЛЬНИКИ, ВАННЫ, ГАЗОВЫЕ КОЛОНКИ. ПОРЯДОЧНОСТЬ И ВЕС ГАРАНТИРУЕМ. РАБОТАЕМ БЕЗ ПОСРЕДНИКОВ И ВЫХОДНЫХ. ТЕЛ. 8-951-539-05-83.

1067 Куплю на запчасти мотоцикл, мотороллер, мопед или запчасти к ним новые и б/у. тел. 8-950-859-09-30.

966 Куплю дорого старые подушки, перины, рога лося, оленя, аккумуляторы. тел. 8-918-560-88-02.

1024 Куплю грецкий орех чищеный (бабочка и ломаный) по дорогой цене. Работаем постоянно, круглый год. Цена зависит от цвета и качества. Просьба звонить в рабочее время с 9 до 19 час. тел. 8-989-506-16-17.

1131 Куплю старые холодильники, стир. машины, газ. котлы, печки, колонки, вытяжки, кондиционер БК, сварочные аппараты, МКВ печи, эл. двигатели и т.д. тел. 8-908-500-35-42.

413 Покупаем лом черных и цветных металлов. Металлолом. Цена 25 руб./кг. тел. 8-938-125-15-35.

1138 ЧАСТНЫЙ МУЗЕЙ ДОРОГО КУПИТ: работающие и неработающие часы, советскую музыкальную технику, иконы, мебель, посуду, патефоны, граммофоны, ёлочные игрушки, фотографии, статуэтки, столовые приборы, предметы времен войны. тел. **8-928-140-95-67**.

1047 ДОРОГО! КУПЛЮ МЕТАЛЛОЛОМ, ЦВЕТНОЙ МЕТАЛЛ, АККУМУЛЯТОРЫ, ХОЛОДИЛЬНИКИ, ГАЗОВЫЕ КОТЛЫ, ВАННЫ, ГАЗОВЫЕ ПЕЧИ, СТИРАЛЬНЫЕ МАШИНКИ, БАТАРЕИ, ЕМКОСТИ, ВАГОНЕТКИ. КУПЛЮ СТАРЫЕ СПИСАННЫЕ АВТО. ВЫЕЗД В ДЕРЕВНИ. РАБОТАЕМ БЕЗ ВЫХОДНЫХ. РЕЖЕМ, ГРУЗИМ, ВЗВЕШИВАЕМ ЭЛ. ВЕСАМИ. РАСЧЕТ НА МЕСТЕ. ТЕЛ. 8-909-430-31-18, БОРИС.

1226 Куплю автомобили старые, мотоциклы, мебель, телевизоры и т.д. тел. 8-928-956-64-09.

1235 ДОРОГО КУПИМ МЕТАЛЛОЛОМ, ВЫЕЗД НА ДОМ И ПРЕДПРИЯТИЕ. ПОГРУЗКА САМОСТОЯТЕЛЬНО, РЕЗКА БЕСПЛАТНО, В НАЛИЧИИ АВТ. ГАЗЕЛЬ, КАМАЗ-МАНИПУЛЯТОР, А ТАКЖЕ КУПИМ АККУМУЛЯТОРЫ, ЦВЕТНОЙ МЕТАЛЛ, СТАРЫЕ КОТЛЫ, ХОЛОДИЛЬНИКИ, ВАННЫ, ГАЗОВЫЕ КОЛОНКИ. ТЕЛ. 8-961-817-90-66, БОРИС.

1232 ДОРОГО! КУПЛЮ МЕТАЛЛОЛОМ, ЦВЕТНОЙ МЕТАЛЛ, АККУМУЛЯТОРЫ, ХОЛОДИЛЬНИКИ, ГАЗОВЫЕ КОТЛЫ, ВАННЫ, ГАЗОВЫЕ ПЕЧИ, СТИРАЛЬНЫЕ МАШИНКИ, БАТАРЕИ. РЕЖЕМ, ГРУЗИМ. РАСЧЕТ НА МЕСТЕ. ТЕЛ. 8-928-170-32-81, БОРИС.

1233 ПРИНИМАЕМ ЛОМ ЧЕРНОГО И ЦВЕТНОГО МЕТАЛЛА. СТАРЫЕ АККУМУЛЯТОРЫ, СТАРЫЕ РАЗБИТЫЕ АВТО, СТАРУЮ БЫТОВУЮ ТЕХНИКУ: ХОЛОДИЛЬНИКИ, СТИР. МАШИНКИ, ГАЗОВЫЕ КОТЛЫ И КОЛОНКИ, ВАННЫ ЧУГУННЫЕ И БАТАРЕИ, РЕЗКА, ПОГРУЗКА БЕСПЛАТНО. РАБОТАЕМ БЕЗ ВЫХОДНЫХ. ПРИЕЗЖАЕМ В ТЕЧЕНИЕ ЧАСА. ТЕЛ. 8-909-401-86-91.

1074 Куплю дорого: янтарные бусы - 25000 р., значки от 1000 р., фарфор - статуэтки от 1000 р., подстаканники от 500 до 5000 р., картины от 5000 р., самовары от 5000 до 50000 р., мебель, иконы старинные от 10000 р. и многое другое. Оценка по фото. тел. 8-928-114-80-07, Олег.

1417 Куплю духи времен СССР, можно начатые; игрушки; солдатики; модельки; игры; машинки СССР; наручные часы, можно нерабочие; фотоаппараты. Бинокли, монокли. Мельхиор. Ложки, вилки, ножи, наборы. Пластинки. тел. 8-928-957-22-16.

5510 Куплю эллиптический тренажер, велотренажер, гребной тренажер, беговую дорожку Nordic Track, Kettler, металлоискатель минелаб, Е-трак или Деус, варианты как рабочий, так на запчасти, др. тел. 8-961-432-53-92.

1314 ДОРОГО! КУПЛЮ МЕТАЛЛОЛОМ, ЦВЕТНОЙ МЕТАЛЛ, АККУМУЛЯТОРЫ, ХОЛОДИЛЬНИКИ, ГАЗОВЫЕ КОТЛЫ, ВАННЫ, ГАЗОВЫЕ ПЕЧИ, СТИРАЛЬНЫЕ МАШИНКИ, БАТАРЕИ, ЕМКОСТИ, ВАГОНЕТКИ. КУПЛЮ СТАРЫЕ СПИСАННЫЕ АВТО. ВЫЕЗД В ДЕРЕВНИ. РАБОТАЕМ БЕЗ ВЫХОДНЫХ. РЕЖЕМ, ГРУЗИМ, ВЗВЕШИВАЕМ ЭЛ. ВЕСАМИ. РАСЧЕТ НА МЕСТЕ. ТЕЛ. 8-909-430-31-18, БОРИС.

1318 Принимаем **МЕТАЛЛОЛОМ**, макулатуру (книги, газеты, архив, журналы), ул. Псковская, 32. Выезд на дом. тел. 8-904-501-58-78, 8-989-630-05-05.

499 Куплю квартиру, домовладение. Рассмотрю все варианты. тел. 8-928-100-54-04.

1427 Куплю холодильники, советские стиральные машинки, газ. колонки, газ. печи, кондиционеры, подушки, перины. тел. 8-928-902-87-89.

1428 Куплю старую советскую технику: холодильники, стиральные машинки, газовые колонки, газовые печки, БК кондиционеры. Подушки, перины. тел. 8-952-587-09-20, 8-903-489-73-72.

1313 ДОРОГО ЗАКУПАЕМ МЕТАЛЛОЛОМ у населения и предприятия. Выезжаем на дом. Резка любой сложности, а также закупаем цветной лом, аккумуляторы, работаем без выходных и праздников. **ПРИЕЗЖАЕМ В ТЕЧЕНИЕ ЧАСА.** Трезвые грузчики. тел. 8-909-400-55-60, Игорь.

1316 ЗАКУПАЕМ МЕТАЛЛОЛОМ по выгодной для вас цене, выезд на дом, резка, погрузка бесплатно, всегда **ТРЕЗВЫЕ** и аккуратные грузчики, также скупаем **АККУМУЛЯТОРЫ**, цветной металл, старые котлы, ванны, батареи. Вес и порядочность гарантируем. Работаем без выходных. **ПРИЕЗЖАЕМ В ТЕЧЕНИЕ ЧАСА**. тел. 8-928-196-55-72.

1315 ДОРОГО КУПИМ МЕТАЛЛОЛОМ, ВЫЕЗД НА ДОМ И ПРЕДПРИЯТИЕ. ПОГРУЗКА САМОСТОЯТЕЛЬНО, РЕЗКА БЕСПЛАТНО, В НАЛИЧИИ АВТ. ГАЗЕЛЬ, КАМАЗ-МАНИПУЛЯТОР, А ТАКЖЕ КУПИМ АККУМУЛЯТОРЫ, ЦВЕТНОЙ МЕТАЛЛ, СТАРЫЕ КОТЛЫ, ХОЛОДИЛЬНИКИ, ВАННЫ, ГАЗОВЫЕ КОЛОНКИ. ПОРЯДОЧНОСТЬ И ВЕС ГАРАНТИРУЕМ. РАБОТАЕМ БЕЗ ПОСРЕДНИКОВ И ВЫХОДНЫХ. ТЕЛ. 8-951-539-05-83.

РАЗНОЕ

169 УГОЛЬ ГУКОВСКИЙ ВСЕХ МАРОК. ДОСТАВКА. ТЕЛ. 8-906-414-77-34.

1110 УГОЛЬ ЛЮБЫХ МАРОК: АС, АМ, АО, АКО. ЦЕНА ОПТОМ И В РОЗНИЦУ. СПРАВКА НА СУБСИДИЮ. «ГУКОВУГОЛЬ». ТЕЛ. 8-928-954-21-79.

5394 «Барабохин Двор». Продается пшеница, ячмень, кукуруза, дерка, подсолнечник. Доставка от 1000 кг по городу бесплатно. тел. 8-928-181-71-70, 8-928-154-12-25.

1237 Продам садовый туалет - 10 т.р. Строганный, без щелей. Есть крашеный - 12 т.р. Также песочница (трансформер) и другие изделия из дерева. Вопросы по тел. 8-961-323-72-24, Дмитрий.

1226 Спил деревьев любой сложности. Дрова, опилки, щебень, песок. Доставка. Вывоз мусора (кл. 5). На кладбище выполняем любые работы. Требуется повар, разнорабочие, плотники, водители. тел. 8-928-956-64-09.

1275 Уголь из Гуково. Антрацит (АМ), орешек, 3 тонны. Доставка бесплатная. Качество хорошее. тел. 8-918-501-54-85.

5474 Продается кухонный уголок, б/у и стол-тумба, новый. тел. 8-906-425-72-39.

1292 Продам срочно! Новые: газонокосилку - 500 руб.; самогонный аппарат «Бавария» - 10 т.р.; электропила «Аллегатор» - 700 руб.; индукционная электроплита - 500 руб. тел. 8-918-856-99-26.

5485 Продаю коровий перегной в мешках. Мешок 150 руб. тел. 8-928-136-43-84.

1407 Журналы «Чудо Глобус. Узнай и собери» - 100 шт. «Наша планета» - 6000 руб. Энциклопедия - 32 тома, большая, иллюстрированная - 5000 руб. Энциклопедия (1898 года), 20 томов - 100000 руб. Журналы Шахматы «Гарри Потер», 30 шт. - 2000 руб. тел. 8-928-600-93-26.

1419 Продаю рассаду малины непрерывного плодоношения «Полка», «Таганка», малиновое дерево «Таруса», ремонтантные сорта клубники «Елизавета», «Диаманд», одноразовая крупноплодная. Саженцы фундука и боярышника. Недорого. Доставка. тел. 8-988-561-20-53.

КОМПЬЮТЕРНЫЕ УСЛУГИ

920 Ремонт и настройка компьютеров и ноутбуков, с выездом на дом. Помощь в выборе, сборка на заказ, установка программ, удаление вирусов, индивидуальное обучение и многое другое. Многолетний опыт, качественно и быстро. тел. 8-928-175-23-77, 8-903-470-61-88, Сергей.

5455 Предлагаю услуги по ремонту компьютеров и телевизоров на дому. Ремонт любой сложности, устранение любых неполадок. Сборка системных блоков под заказ. Звоните по тел. 8-989-633-76-49, Михаил.

1434 Ремонт компьютеров и ноутбуков у вас дома. Настройка и переустановка Windows. Чистка. Куплю неисправные ноутбуки на запчасти. Выезд на дом бесплатно. тел. 8-951-532-60-99, Кирилл.

ЖИВОТНЫЕ

Отдадим срочно! В хор. руки четырех сучек: двух рыжих и двух черных. Помесь лайки и лабрадора. Высота в холке от 31 см до 43 см. Подойдут для охоты и охраны. Бонусом идут два кобелька: Толстун и Чернявый. тел. 8-928-179-22-76, с 9 до 21 час.

Подарю в добрые руки 2-месячную черную, пушистую кошечку. Кушает все, к лотку приучена. тел. 8-928-777-01-39, Людмила.

Отдам кошечку в хор. руки. Умная, ласковая, красивая, беленькая, 6 мес. К лотку приучена. В п. Артем, ост. «Машиносчетная». Привезу ее к вам. Не приживется, заберу обратно. Есть ватсап. тел. 8-904-343-13-75.

Срочно отдам в хор. руки 4 сучек - старший помет и младший помет, 5 кобелей и 2 сучки. Все помесь лайки с лабрадором. Умеют: охранять двор, играть с детьми, пасти скот, зимой возить санки, защищать хозяев. тел. 8-928-179-22-76, с 9 до 21 час.

360. Реклама

ПРОИЗВОДСТВО И УСТАНОВКА
ПАМЯТНИКОВ
ГРАНИТ (от 7 т.р.)
МРАМОР (от 6 т.р.)
ЛИТЬЕВОЙ КАМЕНЬ
ОГРАДКИ, СТОЛЫ, ЛАВОЧКИ
ВСЕ ВИДЫ РАБОТ ПО МОНТАЖУ:
- ВЫКЛАДКА ПЛИТКИ
- УСТАНОВКА ПАМЯТНИКОВ И ОГРАДОК
Гарантия на все виды работ на основе договора
ХРАНЕНИЕ БЕСПЛАТНО
РАССРОЧКА БЕЗ %
ул.Советская,93 (напротив собора)
п. Каменоломни пер.Шоссейный 1И
8-928-171-60-99 8-951-498-00-33
*Рассрочка предоставляется ИП Толстоусов В.С.

485. Реклама

ООО "МЕМОРИАЛ"
п.Каменоломни,
Новочеркасское шоссе
РАСПРОДАЖА ПАМЯТНИКОВ
СКИДКИ ДО 50%
8-961-332-56-82
РАССРОЧКА
Скидки действуют с 10.01.2022 до 31.05.2022
Рассрочка предоставлена ИП Романченко А.В.

897 ВСЕГДА ПОМНИМ... Изготовление, оформление и установка памятников любой сложности из гранита, мрамора, декоративного литьевого мрамора. Безупречное выполнение заказа. Обр. г. Шахты, ул. Шевченко, 161, перекресток с пр. Чернокозова (напротив детской поликлиники), тел. 8-938-161-70-70.

895 Выкачиваю сливные ямы, туалеты, удаляю ил со дна. Машины ЗИЛ, 6,3 куб. м и Камаз, 12 куб. м. Шланги более 60 метров. Работаем с частным сектором и предприятиями, без выходных. тел. 8-950-85-97-508, Иван.

ПРОЧИЕ УСЛУГИ

3385 Выкачиваем сливные ямы, туалеты и др. емкости. Удаляем иловые отложения. Шланги до 50 м. Выполняем откачку чисто и качественно. Обслуживаем частный сектор и предприятия. Возможно заключение договоров и безналичный расчет. Работаем в любое время и без выходных. тел. 8-928-137-05-89, 8-904-500-35-03.

3375 Выкачка сливных ям и туалетов. Выкачиваем густой ил. Шланги до 60 м. Машины любого объема (от 4 до 14 кубов). Возможно заключение договоров. Наличный, безналичный расчет. Работаем без выходных. Недорого! тел. 8-929-816-85-54.

3384 Откачиваем сливные ямы, тех. жидкости. Заключаем договора. Даем документы. 12 кубов, 6 кубов, 4,8 куба, 3 куба. Без масляных пятен. Все честно. тел. 8-929-816-66-35, 8-928-109-77-83, 8-929-821-73-37.

170 СПИЛ ДЕРЕВЬЕВ. ВЫВОЗ МУСОРА (КЛ. 5). ПЕСОК. ЩЕБЕНЬ. ТЕЛ. 8-906-421-77-54.

887 Уборка на кладбище. Кладбище любое, я на авто. тел. 8-999-225-01-61, Денис.

835 Спил деревьев любой сложности. Быстро, аккуратно, недорого. Вывоз. тел. 8-905-486-14-34, Александр.

5339 ПАМЯТНИКИ ОТ ПРОИЗВОДИТЕЛЯ! Цех памятников предлагает большой выбор памятников из гранита (всех цветов) и мрамора. **ВИТРИНА СОСТОИТ ИЗ 200 ВИДОВ**. Цены низкие. Рассрочка. Установка, качество гарантируем. Обр. ул. Парковая, 3, рядом с маг. «Диана» и «Пятерочка». тел. 8-918-527-47-39, пн.-сб., с 9 до 18 час., в воскресенье с 9 до 15 час.

945 Услуги по спиливанию деревьев и продажа дров. Бетонные работы. Сварка. Штукатурка. Кровля. Заборы, навесы. Щебень, песок в мешках. Вывоз мусора (V кл.). тел. 8-961-331-96-79.

955 Услуги ассенизатора. Выкачка сливных ям. ГАЗ-53. Делаем сливные ямы. тел. 8-905-439-30-25.

954 Услуги ассенизатора. Выкачка сливных ям. А/м ГАЗ-53, 4,2 куб. Работаем без выходных, приемлемые цены. Делаем сливные ямы. тел. 8-928-110-72-99.

956 Услуги ассенизатора. Выкачка сливных ям. Работаем без выходных. Реальные цены. Автомобиль ГАЗ-53. Делаем сливные ямы. тел. 8-918-591-23-75.

957 Услуги ассенизатора ГАЗ-53, 4 куб. Выкачка сливных ям и туалетов, реальные цены. Работаем без выходных. Делаем сливные ямы. тел. 8-989-714-63-60.

1034 Производим уборку захоронений, реставрацию старых памятников, укладку плитки, изготовление оградок, столиков, лавочек, крестов, установку и изготовление памятников и многое другое. Мы не делаем бизнес на чужом горе, стараемся держать приемлемые цены. тел. 8-988-574-05-55.

5486 Культивация земли мотоблоком. Обращаться по тел. 8-928-764-88-57.

5351 Ассенизаторские услуги, автомашина ГАЗ-3307: откачка септиков, колодцев, канализации, биотуалетов, выгребных ям. Звоните в любое для вас удобное время, работаем без выходных. тел. 8-909-409-63-07, 8-928-774-88-36.

1051 Выкачиваем сливные ямы, туалеты и др. Шланги до 50 м. Обслуживаем частный сектор и предприятия. Возможно заключение договоров и безналичный расчет. Работаем без выходных. тел. 8-928-138-11-44.

1234 Вывоз мусора (5 класс): доски, шифер, деревья, старая мебель. Авто Газель. Стоимость 2-3 т.р. тел. 8-928-170-32-81, Борис.

1301 Выкачка ям и туалетов. Обр. по тел. 8-919-877-02-70, 8-951-522-23-48.

1288 Уход за **МОГИЛКАМИ**. Широкая помощь по хозяйству, дому, квартире и усадьбе. Просто **ПАРА МУЖСКИХ РУК** в помощь. тел. 8-918-530-40-06, 8-908-502-84-96, 23-07-93.

1299 Спил деревьев любой сложности. Вывоз. Делаем заборы, навесы и многое другое. Качественно. Недорого. тел. 8-904-440-56-86.

5503 ВОДОПРОВОД БЕЗ ХЛОПОТ! Ремонт, установка насосов, **ГАЗ. КОТЛОВ**, колонок, печей! **ПРОЧИСТКА КАНАЛИЗАЦИИ** в доме и по улице. Проведем водопровод, канализацию, отопление! Копка и кладка сливных ям, колодцев на воде! Врезка в водопровод под давлением! Устраним любую аварийную ситуацию. Мелкие электросварочные работы! тел. 8-928-135-74-85, 8-999-694-17-64.

5511 Выкачиваем сливные ямы, ил, туалеты. Камазы, объем бочки 7 куб.м и 10 куб.м. Чистим канализацию динамическим и электромеханическим способом. Доставка песка, щебня, грунта, вывоз мусора (V класса). Камаз самосвал. Услуги экскаватора. Доставка технической воды. Работаем без выходных. Звоните с 9 до 18 час. по тел. 8-938-1-622-633.

СДАМ-СНИМУ

239 Посуточно и по часам сдается уютная, комфортабельная 1-к. кв-ра. По приемлемой цене. Интернет, быт. техника, сплит. Собственник. тел. 8-989-722-78-00.

5140 Сниму кв-ру, дом, коттедж в любом р-не г. Шахты, п. Каменоломни. Рассмотрю любые предложения, с мебелью и без мебели. На выгодных для вас условиях. тел. 8-904-442-09-42, 8-928-139-14-97.

827 Посуточно сдаем кв-ру для гостей и жителей города, а также командировочным. Предоставляем чеки онлайн-кассы. Звоните. Бронируйте заранее. тел. 8-961-407-10-90.

1221 Сдается 1-к. кв-ра, пл. 25 кв.м, в п. ХБК, гостинка, 1/4 эт., быв. общежитие, в/у, быт. техника. Оплата 6 т.р. + ком. услуги. тел. 8-918-537-81-43, 8-951-838 -61-69.

1260 Продается или сдается в аренду дом по адресу: пер. Веселый, 35, газ, вода есть в доме, отопление, уч-к 8 сот. тел. 8-919-899-01-78.

1261 Предоставляю жилье бесплатно в счет ухода за пожилой бабушкой (83 года), пер. Черепичный, 5 (р-н ул. Мечникова). тел. 8-952-587-07-96.

1282 В п. ГРЭС сдается 1-к. кв-ра со в/у, с мебелью, на длительный срок. Оплата 6 т.р. + коммун. услуги + предоплата. тел. 8-919-879-77-33.

1302 Сдается 1-к. кв-ра по ул. Ворошилова, имеется школа №38, детский сад. тел. 8-961-314-97-69.

5492 Сдается 1-к. кв-ра в п. Майский, 1 эт., р-н 41-й школы, сост. обычное, ТЭЦ, ул. Депутатская. Холодильник, стир. машинка - автомат, стол, шкаф, диван, 1-сп. кровать. Фото можно прислать на ватсап. 4 т.р. + ком. платежи. тел. 8-904-442-09-42, 8-928-139-14-97.

5492 Сдается 2 ком. флигель на одном уч-ке с хозяйкой, р-н Соцгородка, пр. Чернокозова, удобства, АГВ, комнаты изолир., со всей необходимой мебелью и быт. техникой. Двум девочкам-студенткам или одному человеку. Фото можно прислать на ватсап. 10 т.р. + только счетчик света. тел. 8-928-139-14-97, 8-904-442-09-42.

5492 Сдается 3 ком. дом в п. Воровского, АГВ, удобства в доме. Заезд. Сост. обычное. Холодильник, необходимая мебель. Без животных. Фото можно прислать на ватсап. 10 т.р. + счетчики. тел. 8-928-139-14-97, 8-904-442-09-42.

5492 Сдается 2-к. кв-ра в п. Каменоломни, пер. Шоссейный, отопление централизованное, 2/2, сост. обычное. Частично меебль. Фото можно прислать на ватсап. 7 т.р. + ком. платежи. тел. 8-904-442-09-42, 8-928-139-14-97.

5492 Сдается 3-к. кв-ра в п. Майский, ул. Келдыша, за 43 школой, 1/3 эт., АГВ, сост. хорошее, комнаты изолир., с мебелью и быт. техникой. Лоджия застеклена. 10 т.р. + ком. платежи. тел. 8-928-139-14-97, 8-904-442-09-42.

5492 Сдается 2-к. кв-ра в р-не детской стоматологии, ул. Шевченко, 7/9 эт., ТЭЦ, комнаты изолир., сост. хорошее, с мебелью и быт. техникой. Фото можно прислать на ватсап. 15 т.р. + ком. платежи. тел. 8-904-442-09-42, 8-928-139-14-97.

5492 Сдается 2-к. кв-ра, р-н Дворца спорта, 2/3 эт., АГВ, сост. обычное, с мебелью и быт. техникой, кроме ТВ. Без балкона. Фото можно прислать на ватсап. 9 т.р. + ком. платежи. тел. 8-904-442-09-42, 8-928-139-14-97.

5480 Сдаю 2-к. кв-ру по ул. Парковая, с мебелью, есть телевизор, холодильник, стир. машинка, сплит. тел. 8-908-502-28-69, Наталья.

5479 Сниму кв-ру, дом, коттедж в любом р-не г. Шахты, п. Каменоломни, с мебелью и без. Оплата наличными. Рассмотрю любые предложения. тел. 8-908-518-50-53.

5479 Сдается 2-к. кв-ра в п. Красина, АОГВ, 1/3, сост. обычное, кухонная мебель, прихожая, стенка, стир. машина - автомат. 7 т.р. + ком. платежи. тел. 8-908-518-50-53.

1408 Сдам 2-к. кв-ру, ост. «Машиносчетная», ул. Искра, рядом школа, д/сад, магазин. тел. 8-919-889-50-22.

1410 Сдается на длительный срок 1-к. кв-ра в центре города, 2 эт., по ул. Новогодняя, 5, с необходимой мебелью, со стир. машинкой, но без ТВ. Оплата 9 т.р., но без коммун. платежей плюс счетчик электричества и воды. тел. 8-928-909-16-80, Сергей.

1310 Сдам 2-к. кв-ру в п. Петровка, 2/3, АГВ, все необходимое есть. Без посредников. тел. 8-928-177-08-28.

1422 Сдается 1-к. кв-ра, 32,7 кв.м, п. Южная, 3/4 эт. кирпич. дома, отопление АГВ, с/у совмещен, балкон и кладовая. Есть необходимая мебель, холодильник, ТВ. 5500 руб. + коммун. платежи (низкие). Предоплата за 2 мес. тел. 8-906-180-48-14.

1422 Сдается 2-к. кв-ра, 48 кв.м, п. Майский, 2/5 эт., середина панел. дома, сост. жилое, без мебели. Рядом школа, садик, магазины и остановка. 5000 руб. + ком. платежи. Предоплата за 2 мес. тел. 8-906-180-48-14.

1422 Сдается 2-к. кв-ра, 52/30/7 кв.м, п. Артем, ост. «Поликлиника», 2/2 эт. кирпич. дома, комнаты изолир., есть балкон и большая кладовая, отопление ТЭЦ, горячая вода - газ. колонка. Есть вся необходимая мебель и быт. техника. 6000 руб. + коммун. платежи. тел. 8-951-833-80-17.

1430 Сдается 1-к. кв-ра в п. ХБК, на длительный срок, 2 эт., с АГВ, балкон, частично мебель. Без быт. техники. тел. 8-928-121-19-26.

499 Сдается в центре (р-н 14-ти этажек) 2-к. кв-ра улучш. планир., комнаты изолир., мебель, быт. техника, семье, без животных. Оплата 13 т.р. + ком. услуги. АН «Квартал», тел. 8-928-100-54-04.

499 Сдается в п. ХБК, ул. Текстильная, 20, 2-к. кв-ра, АГВ, из мебели только кухня, без быт. техники. Оплата 8 т.р. + ком. услуги. АН «Квартал», тел. 8-928-100-54-04.

ИЗГОТОВЛЕНИЕ, ПЕРЕТЯЖКА МЕБЕЛИ

857 Ремонт и перетяжка мягкой мебели. Большой выбор ткани, ремонт любой сложности. Гарантируем качественную работу. Выезд и консультация мастера бесплатно. Мы подарим новую жизнь вашей мебели. тел. 8-951-518-51-53, Анна.

856 РЕМОНТ И ПЕРЕТЯЖКА МЯГКОЙ МЕБЕЛИ. РЕМОНТ ПРУЖИН, ЗАМЕНА ПОРОЛОНА, МЕХАНИЗМОВ РАЗЛИЧНОГО ТИПА. ОГРОМНЫЙ АССОРТИМЕНТ ТКАНИ РАЗНЫХ ПРОИЗВОДИТЕЛЕЙ. ВЫЕЗД МАСТЕРА И КОНСУЛЬТАЦИЯ БЕСПЛАТНО. БЕЗ ВЫХОДНЫХ. ВЫПОЛНЯЕМ РАБОТЫ С ЗАКЛЮЧЕНИЕМ ДОГОВОРОВ, С ГАРАНТИЕЙ. ПЕНСИОНЕРАМ ОСОБЫЕ УСЛОВИЯ. ТЕЛ. 8-906-183-87-86.

855 Качественный ремонт и перетяжка мягкой мебели. Широкий ассортимент ткани. Выполняем замену поролона, пружинных блоков и механизмов различного типа. Выезд мастера и доставка бесплатно. тел. 8-928-620-73-01, Екатерина.

854 РЕМОНТ И ПЕРЕТЯЖКА МЯГКОЙ МЕБЕЛИ ЛЮБОЙ СЛОЖНОСТИ. Замена пружин, поролона, механизмов различного типа и т.д. Большой выбор тканей. Качество и быстрые сроки изготовления гарантируем. Также возможно изменение дизайна. Выезд мастера бесплатно! тел. 8-928-608-91-81, Виктор.

853 Профессиональный ремонт и перетяжка мягкой мебели. Предоставляем огромный ассортимент ткани под любой интерьер. Выполняем работы абсолютно любой сложности. Замена пружин, поролона, механизмов различного типа и т.д. Выезд мастера - специалиста на дом бесплатно. тел. 8-951-823-21-59, Ксенья.

852 РЕМОНТ И ПЕРЕТЯЖКА МЯГКОЙ МЕБЕЛИ. БОЛЬШОЙ ВЫБОР ТКАНЕЙ. ВЫСОКОЕ КАЧЕСТВО, ДОСТУПНЫЕ ЦЕНЫ. МЫ НАХОДИМСЯ: П. ХБК, РЫНОК, ПАВИЛЬОН №83, В П. АРТЕМ, ПР. ЛЕНИНСКОГО КОМСОМОЛА, 63 «Г»; ПР. ПОБЕДЫ РЕВОЛЮЦИИ, 111 («ПОИСК»), МАГАЗИН «МИР МЕБЕЛИ». ТЕЛ. 8-928-768-86-86.

851 Перетяжка и ремонт мягкой мебели. Выполняем все виды ремонта. Большой ассортимент тканей. Качество и быстрые сроки изготовления гарантируем. Выезд мастера и доставка бесплатно. тел. 8-950-855-19-06, Татьяна.

1128 Ремонт и перетяжка мягкой мебели любой сложности. Большой ассортимент ткани. Замена пружин, поролона и механизма. Выезд мастера по городу бесплатно. тел. 8-938-118-77-35, 8-908-413-66-39, Роман Михайлович.

1129 Ремонт и перетяжка мягкой мебели любой сложности, замена пружин, поролона и механизма. Большой выбор ткани. Изменение дизайна. тел. 8-988-949-42-32, Елена Александровна.

1289 Обивка дверей и мебели на **ДОМУ**. Ремонт, разборка, **ПЕРЕНОСКА**, сборка корпусной и **МЯГКОЙ** мебели. **ЗАМЕНА** пружин, механизмов, столярки, **ПОРОЛОНА**, ножек и т.д. Хоз. бытовые работы по **ДОМАШНЕМУ** хозяйству. тел. 8-928-108-11-06, 23-07-93, 8-960-463-11-96.

1423 Ремонт и перетяжка мягкой мебели, большой выбор тканей, ремонт, замена механизмов, выезд мастера бесплатный. Качество гарантируем. тел. 8-952-569-32-06, Антон.

1424 Ремонт и перетяжка мягкой мебели, большой выбор тканей, быстрый срок изготовления. Качество гарантируем. Пенсионерам дешевле. тел. 8-989-626-91-54, Арсений Борисович.

1425 Ремонт и перетяжка мягкой мебели. Производим ремонт механизмов, замену поролона, пружин, без замены ткани. Большой выбор ткани, более 700 видов. Качество и сроки гарантируем. Выезд мастера бесплатный. Без выходных 24/7. Пенсионерам особые условия. тел. 8-950-853-02-20, Виктория.

УЧАСТКИ

5335 Продается земельный уч-к 5 сот. в ст. Раздорская, коммуникации по меже. тел. 8-951-843-25-75, Надежда Михайловна.

1106 Продается земельный уч-к в х. Ягодинка, 9 сот., выход на две улицы, огорожен. Речка сзади. Ц. 600 т.р. тел. 8-961-317-35-57.

1037 Продается уч-к в п. Интернациональный, 10 сот. в собственности, вода подведена, свет, газ по меже, ул. Молодежная, 18. Ц. 400 т.р. тел. 8-918-520-21-22, 8-918-584-04-94.

1055 Продается уч-к в ст. Мелиховская, 13 сот., земля в собственности. Ц. 300 т.р. тел. 8-928-171-91-26.

1208 Продается земельный уч-к под ИЖС, 600 кв.м, в г. Новочеркасск (Хотунок), в жилом мкр-не Восточный, уч-к огорожен кап. забором, коммуникации в 30 м. Ц. 1600 т.р., торг. Собственник. тел. 8-903-438-54-55, 8-989-633-18-93.

1238 Продается земельный уч-к 4 сот., до реки Дон 30 м, в охранной зоне, ст. Раздоры. тел. 8-906-186-46-92.

1238 Продается земельный уч-к 6,5 сот., коммуникации по меже, в ст. Раздоры, ул. Красноармейская, 35А, р-н нефтебазы. тел. 8-906-186-46-92.

1238 Продается земельный уч-к 8 сот., на уч-ке свет, домик, по ул. Набережная, ст. Раздоры. тел. 8-906-186-46-92.

1154 Продается уч-к 9 сот. с небольшим домом, ст. Кочетовская, ул. Горького, 12. тел. 8-961-423-41-20, 8-951-491-97-84.

1036 Домик пл. 35,8 кв.м, отопление печное, вода в доме и на уч-ке, электричество, летний душ и туалет кирпичные, навес во дворе, есть заезд во двор, забор спереди из мет./профиля, боковой - из шифера. Земли 6,5 сот. в собственности. В п. 20 лет РККА, пер. Скочинского. тел. 8-903-489-74-06.

1280 Продаю земельный уч-к в центре ст. Раздорская Усть-Донецкого р-на, 3 сот., 100 м от реки Дон. Газ, вода, эл-во - все по меже. Ц. 700 т.р. тел. 8-904-344-58-43.

1406 В р-не бывшего молкомбината продается уч-к 8 сот. Строения ветхие, все коммуникации рядом. 750 т.р., торг. тел. 8-961-321-26-99, Елена.

1413 Продается уч-к 6 сот., ст. Усть-Быстрянская, 200 м от реки Северский Донец, молодой сад, газ, свет на меже. Цена договорная. тел. 8-928-769-18-12.

1422 Продается земельный уч-к в п. Интернациональный, ул. Дружелюбная, хорошие подъезд. пути, коммуникации рядом с уч-ком, тихий р-н, 15 сот. в собственности. 650 т.р. тел. 8-906-180-48-14.

5518 Продается уч-к 8 сот. по пер. Семиузский, 2. На уч-ке каменный фундамент под дом пл. 83 кв.м. Ц. 500 т.р. тел. 8-928-100-91-01.

АВТО-МОТО

ОБЩЕЕ

3666 Дорого покупаем автомобили отечественного и импортного производства по средне рыночным ценам. Битые, запрет регистрации, списанные и в залоге. Под восстановление или на запчасти. А также если вам срочно нужны деньги. тел. 8-960-444-90-01, 8-951-490-43-83.

61 Куплю авто дорого, любой марки, в любом состоянии, можно после ДТП и без документов, за наличный расчет. тел. 8-908-17-77-007, 8-928-226-60-07, Юра.

676 Срочный выкуп любых автомобилей, мотоциклов, колес, прицепов. тел. 8-904-500-61-61.

Коллектив ООО «Издательский дом Перегудова» сердечно поздравляет с Днём рождения:

20 апреля

Председателя ветеранской организации п. им. Артёма, ветерана МВД

Николая Владимировича Мельниченко

21 апреля

Директора рекламного агентства «Озон»

Евгения Борисовича Петрова

Директора Центра коммунальных услуг г.Шахты

Марину Николаевну Кожевину

25 апреля

Члена Союза журналистов России, экс-главного редактора «КВУ»

Ларису Валентиновну Бурлакову

Спортивного врача, заведующую структурным подразделением МБУЗ «Городская поликлиника №1» г.Шахты

Татьяну Антоновну Каштанову

Члена Союза журналистов России

Татьяну Анатольевну Резниченко

Татьяна Каштанова, спортивный врач, заведующая структурным подразделением МБУЗ «Городская поликлиника № 1» г. Шахты:

— Год прошёл в рабочем стандартном режиме. Как и прежде, моя работа заключалась в обеспечении медицинской помощи на соревнованиях и работе с призывниками (я определяю категорию годности для прохождения военной службы). В семейном кругу есть приятные события — сын поступил в медицинский институт, пошёл по маминым стопам. Мечтает стать хирургом.

Реклама

16+

KVU.SU

Кликни город!

Акции Новости Фотографии

Звезды советуют с 25 апреля по 1 мая

ОВЕН На этой неделе вероятно улучшение финансового положения, но от авантюр лучше пока отказаться. В понедельник или вторник вероятны долгожданные денежные поступления, которые откроют перед вами новые возможности. В воскресенье будьте осторожны, не носите с собой крупных сумм.

ТЕЛЕЦ В среду не стоит расслабляться на работе — вероятно ответственное поручение, которое помешает закончить текущие дела, отложенные на потом. С четверга по пятницу Тельцам не рекомендуется залезать в рискованные ситуации, так вы избежите многих проблем и тем более ошибок.

БЛИЗНЕЦЫ В начале недели будут закладываться основные события на ближайшее время. Предстоит масса знакомств как делового, так и личного характера. Середина недели будет отмечена высокой активностью в работе и вознаградит материально. Но не очень обольщайтесь своими возможностями.

РАК Ваша твёрдость в начале недели должна способствовать удачным договорам, переговорам, поездкам и обучению. Чтобы успешно продвигаться вперед, понадобится прибегнуть к помощи интуиции. Послушав её, вы поймёте, какие именно шаги следует предпринять. Но возможен и другой вариант.

ЛЕВ Невинный комплимент может растопить сердце и заставить поверить в невозможное, а безобидная шутка — вызвать бурю негодования. Такие эмоциональные качели добавляют отношениям остроты, главное — вовремя остановиться, чтобы потом не пожалеть.

ДЕВА Поход в магазин стоит запланировать на среду, четверг. За продуктами питания и товарами повседневного спроса отправляйтесь во вторник или субботу. Дева, возможно, стоит на пороге какого-то весьма сложного и категоричного решения.

ВЕСЫ Начиная со среды, у вас может быть меньше общения с близким человеком из-за его поездок или глубокой занятости новыми делами. Не удивляйтесь, если для Весов вдруг начнут сбываться несбыточные мечты. Главное — постарайтесь не спугнуть их неосторожными словами или действиями.

СКОРПИОН Неделя принесёт вам всё, что вы только можете пожелать себе и своим близким, а дела и финансовая сторона жизни не огорчат, и не оторвут от столь желанного времяпрепровождения. Если есть возможность, то Скорпионам рекомендуется выкроить больше времени для отдыха.

СТРЕЛЕЦ Дела, начатые на этой неделе, обязательно нужно довести до конца. От их успеха зависят итоги в целом. В конце же этой недели наступает неблагоприятный для некоторых Стрельцов момент в решении сложных юридических дел, связанных с имуществом или наследством.

КОЗЕРОГ Звёзды настойчиво рекомендуют Козерогам как можно активнее общаться с окружающими, но при этом больше слушать, чем говорить. В деловых отношениях такая тактика обещает принести неожиданные плоды, вплоть до выгодных сделок или даже повышения по службе.

ВОДОЛЕЙ На этой неделе избавьтесь от состояния апатии, так как отдыхать в ближайшее время не получится. Не упускайте драгоценного момента, гармонично вписывайтесь во все необходимые дела. Потеря контроля и самонадеянность грозит различными авариями.

РЫБЫ Вам придётся принять ответственность за все совершаемые вами действия, неважно, хорошие они или плохие. В последнее время вы стали слишком требовательны к близким людям и чересчур мягки к себе. В выходные позвольте себе отдохнуть.

Лунный календарь

		28 апреля убывающая Луна в Овне	Стрижка – день хорош для укрепления корней волос. Окраска – светлые оттенки повышают шанс встретить свою любовь. Маникюр, педикюр – хотите избавиться от страхов и комплексов – подстригите ногти.
25 апреля убывающая Луна в Водолее	Стрижка – благоприятный день для стрижки. Окраска – если вы покраситесь сегодня в темные оттенки, то можете круто поменять свою жизнь. Маникюр, педикюр – подстригая ногти сегодня, вы состригаете грусть, печаль и депрессию.	**29 апреля убывающая Луна в Овне**	Стрижка – новая стрижка придаст Вам уверенности в своих силах. Окраска – радикальное изменение цвета волос может негативно отразится на вас. Маникюр, педикюр – благоприятный день.
26 апреля убывающая Луна в Рыбах	Стрижка – после стрижки может испортиться настроение. Окраска – краситься только в салоне и только в проверенный цвет. Маникюр, педикюр – благоприятный день.	**30 апреля Новолуние в Тельце**	Стрижка – изменение прически сегодня, может привести ухудшению общего самочувствия. Окраска – отложите на потом. Маникюр, педикюр – не подстригайте ногти сегодня, чтобы не спугнуть удачу.
27 апреля убывающая Луна в Рыбах	Стрижка – с волосами сегодня лучше не экспериментировать, даже не менять прическу. Окраска – прекрасное время для экспериментов. Маникюр, педикюр – сделанный сегодня, защитит вас от неожиданных ситуаций.	**1 мая растущая Луна в Тельце**	Стрижка – в этот день стрижка может принести Вам горе. Окраска – окрашивать волосы лучше в натуральные оттенки. Маникюр, педикюр – сделайте сегодня и ваши ногти не будут слоиться и будут здоровыми.

Прогноз погоды с 14 по 20 апреля 2022г.

	День недели	Температура воздуха, °С	Атм. давл., мм рт.ст.	Ветер, м/с
	ЧТ	+15 +5	755	5 ЮЗ
	ПТ	+13 +8	755	3 В
	СБ	+17 +8	755	4 ЮВ
	ВС	+19 +10	750	7 ЮВ
	ПН	+21 +10	749	3 ЮЗ
	ВТ	+22 +13	749	3 Ю
	СР	+19 +12	750	6 3

Прогноз погоды в №17 «КВУ» будет представлять рисунок Миланы Диденко, 4 года, МБДОУ №56.

Анна Лебедева, 5 лет, МБДОУ № 12 посёлок Персиановский. Рисунок «Симба».

Спасибо, что нас читаете! До встречи в следующем номере!

16+

№ 16 (1569)
Тираж 9000 экз.
заказ № 396
Объем 5 у.п.л.

Рекомендуемая цена – 20 рублей.

Учредитель – издатель – ООО «Издательский дом Перегудова». Общественно-политическая газета «К Вашим услугам» зарегистрирована Федеральной службой по надзору за соблюдением законодательства в сфере массовых коммуникаций и охране культурного наследия Управлением по Южному федеральному округу. Свидетельство о регистрации ПИ №ФС 10–5960 от 7 июля 2005 г.
Главный редактор – Г.Ю. Перегудов.
Выпускающий редактор – М.В. Макаров.

АДРЕСА:
Редакция-издатель: 346513, Ростовская обл., г. Шахты, ул. Ионова, 182, оф. 20.
Прием объявлений: г. Шахты, ул. Советская, 137, оф. 125 (Дом техники).

ТЕЛЕФОНЫ:
Отдел рекламы 8 (8636) 22–69–70
Корреспонденты 8 (8636) 23–79–09
Корреспонденты WhatsApp 8-928-180-43-04
Прием объявлений 8 (8636) 22–71–06
Объявления по WhatsApp 8-989-522-43-24

E-MAIL:
Корреспонденты ..... kvu@kvu.su
Реклама ..... reklama@kvu.su

Сайт ..... kvu.su
Подписной индекс: 20005

Отпечатано в ИП Буштырев А.В., 344039, Ростовская область, г. Ростов-на-Дону, ул. Саратовская, 40.
Подписано в печать: 19.04.2022г.
Дата выхода номера в свет: 20.04.2022г.

В рубрике «Мнение» публикуются материалы в соответствии с «Конвенцией о защите прав человека и основных свобод» (ст. 10, ч. 1). Статьи со знаком «инф» публикуются на основании договора об информационном обслуживании. Редакция не несет ответственности за достоверность рекламных материалов. Издатель оставляет за собой право отказать в публикации, если ее содержание противоречит требованиям действующего законодательства РФ, нормам морали и этики, или не соответствует общей концепции издания.

ISSN:2500-3968

Выпуск издания осуществлен при финансовой поддержке Министерства цифрового развития, связи и массовых коммуникаций Российской Федерации.